

MIDAS ASSET

마이다스에셋자산운용

자산운용보고서

마이다스 거북이 30 월지급식 증권 자투자신탁

운용기간 2014.06.12 ~ 2014.09.11

Midas International Asset Management Ltd.

www.midasasset.com

이 자산운용보고서는 자본시장과 금융투자업에 관한 법률에 의거 자산운용회사가 작성하며, 투자자가 가입한 상품의 특정기간(3개월, 단, MMF는 1개월) 동안의 자산운용에 대한 결과를 요약하여 제공하는 보고서입니다. 이 자산운용보고서의 내용은 고객님의 가입하신 펀드 전체에 관한 내용으로, 고객님의 개인별 수익률 정보 확인 및 변경사항은 가입하신 판매회사를 통하여 확인하시기 바랍니다.

공지사항

고객님이 가입하신 펀드는 『자본시장과 금융투자업에 관한 법률(신규 설정)』의 적용을 받습니다.

이 보고서는 자본시장법에 의해 마이다스 거북이 30 월지급식 증권 자투자신탁 1호(채권혼합)의 자산운용사인 마이다스에셋자산운용이 작성하여 펀드자산보관자(신탁업자)인 '하나은행'의 확인을 받아 판매회사를 통해 투자자에게 제공됩니다. 다만 일괄 예약된 펀드의 펀드자산보관자(신탁업자) 확인기간은 일괄 예약된 날 이후 기간에 한합니다.

각종 보고서 확인 : 마이다스에셋자산운용 <http://www.midasasset.com>
 금융투자협회 <http://dis.fundservice.net>

1. 펀드의 개요

▶ 기본정보

위험등급 : 3등급

펀드명칭		금융투자협회 펀드코드	
마이다스 거북이 30 월지급식 증권 자투자신탁 1호(채권혼합)		AC817	
마이다스 거북이30 월지급식 증권 자투자신탁 1호(채권혼합) A		AC818	
마이다스 거북이30 월지급식 증권 자투자신탁 1호(채권혼합) C		AC819	
펀드의 종류	투자신탁/증권(혼합채권)/추가형/개방형/종류형/모자형	최초설정일	2012-12-12
운용기간	3개월(2014-06-12 ~ 2014-09-11)	존속기간	추가형
자산운용사	마이다스에셋자산운용		
펀드재산보관(신탁업자)	하나은행	일반사무관리회사	SC은행 펀드서비스부
판매회사	하나대투증권		
상품의 특징	본 상품은 혼합형 펀드로서 주식에 30% 이하, 채권등에 70% 이상을 투자하고 있습니다. KOSPI등락률3%+매경BP 종합채권지수 1~2년물 수익률 97%를 벤치마크로 하여 벤치마크대비 초과성적을 목표로 하고 있습니다. 따라서 수익자는 주식형 펀드와 비교하여 상대적으로 안정된 수익을 기대할 수 있는 상품입니다. 폭넓은 전략 등 다양한 절대수익 추구전략을 복합적으로 활용하여 투자위험을 축소하고, 국내 주식 매매차익에 대한 비과세로 주식투자부분에 대해 절세효과를 기대할 수 있습니다. 본 상품은 자산의 30%까지 주식에 투자되는 특성상 유가, 환율, 금리 등 다양한 거시변수와 투자된 기업의 고유위험이 수익률에 영향을 미치는 특성을 가지고 있습니다.		

- ☞ 위험등급 : 투자대상 자산의 종류 및 위험도 등을 감안하여 1등급(매우 높은 위험) 부터 5등급(매우 낮은 위험) 까지 투자위험 등급을 5단계로 분류함.
- ☞ 1등급 - 매우 높은 위험, 2등급 - 높은 위험, 3등급 - 중간 위험, 4등급 - 낮은 위험, 5등급 - 매우 낮은 위험

▶ 펀드 구성

주된 투자대상



모펀드	비중 (%)*
마이더스 증권 모두자신탁(채권) (KR5303538403) **	0.60
마이더스 거북이 증권 모두자신탁(주식) (KR5303A92901) **	0.11



마이더스 거북이 30 월지급식 증권 자투자신탁 1호(채권혼합)

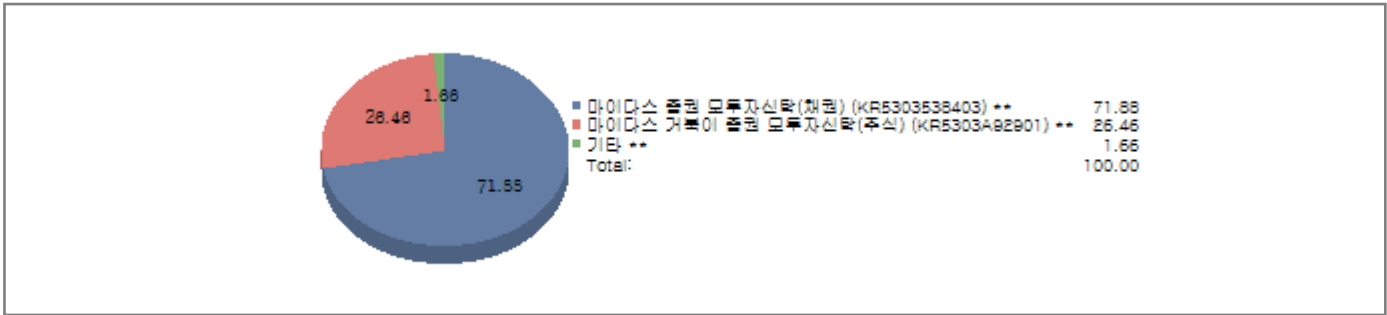

주) 위의 도표 및 그림은 현재 투자자가 가입하고 있는 자펀드만을 대상으로 보여주고 있습니다.

* 자펀드가 각 모펀드에서 차지하고 있는 비중을 나타냅니다.

** 자펀드 자산현황을 100으로 가정하였을 때 각 모펀드의 집합투자증권을 얼마만큼 투자하고 있는지를 보여줍니다.



종류형 펀드	종류(Class)별	A	B	C	D	E	F	H	I	P	W	J	S	S-P	기타
	비중(%)***	100.00	-	-	-	-	-	-	-	-	-	-	-	-	-

*** 자펀드에 편입되어 있는 각 종류(Class)별 구성비중을 나타낸 수치입니다.

▶ 재산현황

(단위 : 원, 좌/주. %)

마이더스 거북이 30 월지급식 증권 자투자신탁 1호(채권혼합)	전기말	당기말	증감률
자산 총액	1,731,231,256	1,498,351,455	-13.45
부채 총액	0	0	0.00
순자산총액	1,731,231,256	1,498,351,455	-13.45
기준가격	1,076.98	1,089.71	1.18

(단위 : 원, 좌/주. %)

마이더스 증권 모두자신탁(채권)	전기말	당기말	증감률
자산 총액	226,726,936,360	178,126,104,323	-21.44
부채 총액	20,084,470,474	2,347,564	-99.99
순자산총액	206,642,465,886	178,123,756,759	-13.80
기준가격	1,012.89	1,024.03	1.10

(단위 : 원, 좌/주. %)

마이더스 거북이 증권 모두자신탁(주식)	전기말	당기말	증감률
자산 총액	619,900,375,929	389,979,881,140	-37.09
부채 총액	33,393,817,710	22,575,559,405	-32.40
순자산총액	586,506,558,219	367,404,321,735	-37.36
기준가격	998.91	1,013.03	1.41

(단위 : 원. %)

종류(Class)별 기준가격 현황	전기말	당기말	증감률
마이더스 거북이30 월지급식 증권 자투자신탁 1호(채권혼합) A	976.97	971.92	-0.52
마이더스 거북이30 월지급식 증권 자투자신탁 1호(채권혼합) C	972.96	967.09	-0.60

주) 기준가격이란 투자자가 집합투자증권을 입금(매입), 출금(환매)하는 경우 또는 분배금(상환금포함) 수령 시에 적용되는 가격으로 펀드의 순자산총액을 발행된 수익증권 총좌수로 나눈 가격을 말합니다.

※ 분배금내역

거북이30월증자1A채환

(단위 : 백만원, 좌)

분배금 기준일	분배금 지급금액	분배후 수탁고	기준가격(원)		비고
			분배금 지급전	분배금 지급후	
2014-06-17	2	430,723,407	979.59	974.69	
2014-07-16	2	410,821,515	979.25	974.35	
2014-08-14	2	410,821,515	974.25	969.38	

거북이30월증자1C채환

(단위 : 백만원, 좌)

분배금 기준일	분배금 지급금액	분배후 수탁고	기준가격(원)		비고
			분배금 지급전	분배금 지급후	
2014-06-17	6	1,143,100,965	975.52	970.64	
2014-07-16	6	1,143,100,965	974.91	970.03	
2014-08-14	6	1,143,100,965	969.67	964.82	

2. 운용경과 및 수익률현황

▶ 운용경과

지난 분기 펀드의 수익률은 0.99%로, 비교지수대비 0.15%pt 저조한 성과를 기록하였습니다. 지난분기는 1,960pt에서 2,080pt사이의 흐름을 보이며 2,050pt 이상에서 꾸준히 머무는 모습이었으나, 엔화약세 현상과 함께 2,050pt가 무너지면서 2,030pt까지 지수가 밀렸습니다. 이에 따라 주식 순매수 포지션을 지수상승 시 높게 가져가 평균적으로 17.86% 정도였으며, 분기말에는 17.28%정도로 낮았습니다. 지수는 분기초 대비 0.45% 정도 소폭 상승하여 주식 순매수 포지션을 15% 이상으로 열어둔 것은 성과에 긍정적이었습니다.

주식 매수 포트폴리오의 주력업종은 전기전자, 자동차, 유통, 금융, 통신서비스 업종입니다. 특히 내수 부양 정책에 따라 은행, 보험 업종의 주가 상승이 이어져 비중을 확대했다 차익실현 하면서 다시 비중을 축소했습니다. ARPU상승 및 마케팅비용 절감에 따른 수익성개선 기대가 있는 통신서비스 업종의 비중 및 낙폭 과대한 화학업종의 비중은 확대했습니다. 하지만 해외 수주 모멘텀이 떨어지고 있는 기계 및 조선 업종의 비중은 축소했습니다. 은행, 보험, 통신업종은 해당 업종의 주가 상승으로 긍정적인 영향을 미쳤으나 시장비중 보다는 낮았지만 절대비중이 높았던 전기전자 업종의 주가 조정 및 비중을 확대했음에도 주가가 하락한 화학업종은 부정적인 영향을 미쳤습니다.

대형주 중에서는 한국전력,삼성생명, SK텔레콤, 기업은행, NAVER 등을 매수했으며 삼성전자, 현대모비스, 하나금융지주 등을 매도했습니다. 중소형주 중에서는 오스템임플란트, 컴투스, 참좋은레저 등을 매수했으며 CJ대한통운, 휴켄스, 광주은행 등을 매도 했습니다. 성과우수종목은 아모레퍼시픽, 컴투스, 신세계인터넷내셔널, 롯데칠성, SK텔레콤 등이며 부진종목은 삼성전자, 한진중공업, 동성화인텍 등입니다.

개별 주식 차입매도 비중을 전분기 3.69%에서 4.24%로 소폭 늘렸으며 이는 분기 중반 지수의 지속적인 상승에 따라 포지션을 확대했기 때문입니다. 지수 조정이 심화되면 차익 실현을 하며 포지션을 더욱 축소할 계획입니다. 주식 매도(short) 포지션에서는 철강, 기계, 소프트웨어 업종의 비중이 큰편입니다. 전분기 숏포지션에서는 GS, 락앤락, 스카이라이프, 한국전력, 한솔테크닉스 등의 종목이 추가하락으로 성과가 좋았으며 LG전자, 미래에셋증권, 하이트진로 등은 주가상승으로 인해 전체 펀드 성과에 부정적이었습니다.

테크니컬 롱숏전략(Technical Long-short Strategy)에서는 페어트레이딩 과 시스널리티 전략을 사용했습니다. 시스널리티 종목 중 강원랜드, 효성 현대리바트, 삼성정밀화학 등에서는 이익이 발생했으며, LG생활건강, LG 등의 종목에서는 손실이 발생했습니다. IPO 참여종목은 쿠쿠전자였으며 현대 이익상태로 보유 중입니다. 블록딜에 참여한 종목은 기업은행, LG유플러스, 삼성생명, 솔루션에타 등이며 기업은행, LG유플러스는 이익이 발생했으며 삼성생명, 파라다이스는 일부 이익실현 했으나 일부는 손실 중입니다. 솔루션에타는 손실 중입니다.

▶ 투자환경 및 운용계획

▶ 기간수익률

(단위 : %)

구분	최근 1개월	최근 3개월	최근 6개월	최근 9개월	최근 1년	최근 2년	최근 3년	최근 5년	설정일
마이더스 거북이 30 월지급식 증권 자투자신탁 1호(채권혼합)	0.45	1.18	1.63	2.94	4.11	-	-	-	8.97
마이더스 증권 모두자신탁(채권)	0.24	1.10	1.88	2.85	3.55	6.30	10.74	21.45	47.16
마이더스 거북이 증권 모두자신탁(주식)	1.00	1.41	1.01	3.27	5.60	19.83	-	-	28.97
마이더스 거북이30 월지급식 증권 자투자신탁 1호(채권혼합) A	0.38	0.99	1.25	2.36	3.33	-	-	-	6.37
마이더스 거북이30 월지급식 증권 자투자신탁 1호(채권혼합) C	0.35	0.90	1.07	2.10	2.98	-	-	-	6.91

비교지수	0.24	1.14	1.98	2.84	3.53	-	-	-	5.85
------	------	------	------	------	------	---	---	---	------

비교지수(Benchmark) = KOSPI 3% + 매경BP종합채권지수(국고채1~2년) 97%

* 위 투자실적은 과거 성과를 나타낼 뿐 미래의 운용성과를 보장하는 것은 아닙니다.

▶ 연평균 수익률

(단위 : %)

구분	최근 1년	최근 2년	최근 3년	최근 5년
마이다스 거북이 30 월지급식 증권 자투자신탁 1호(채권혼합)	4.11	-	-	-
마이다스 증권 모투자신탁(채권)	3.55	3.10	3.46	3.96
마이다스 거북이 증권 모투자신탁(주식)	5.60	9.46	-	-
마이다스 거북이30 월지급식 증권 자투자신탁 1호(채권혼합) A	3.33	-	-	-
마이다스 거북이30 월지급식 증권 자투자신탁 1호(채권혼합) C	2.98	-	-	-
비교지수	3.53	-	-	-

비교지수(Benchmark) = KOSPI 3% + 매경BP종합채권지수(국고채1~2년) 97%

* 위 투자실적은 과거 성과를 나타낼 뿐 미래의 운용성과를 보장하는 것은 아닙니다.

마이다스 거북이 30 월지급식 증권 자투자신탁 1호(채권혼합)

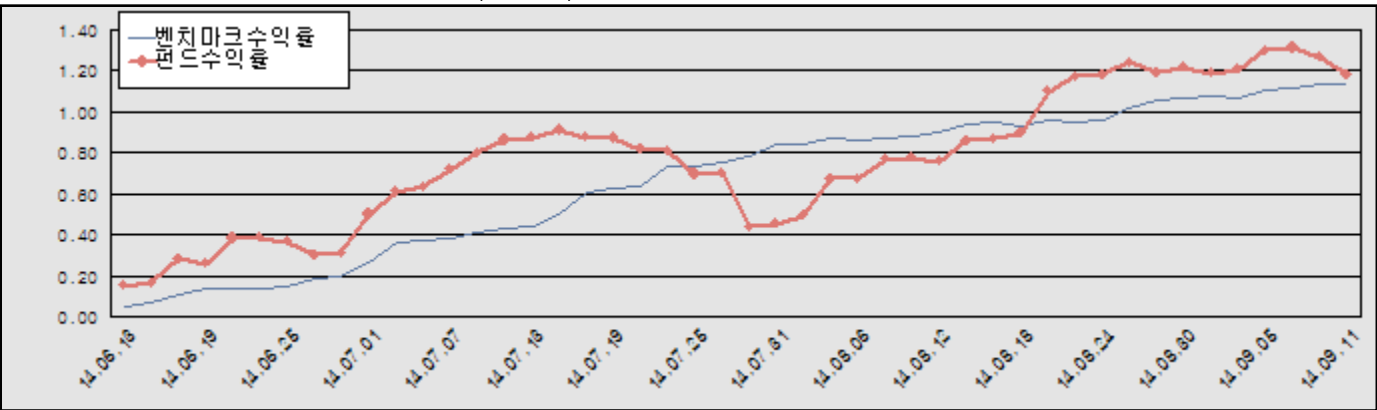

비교지수(Benchmark) = KOSPI 3% + 매경BP종합채권지수(국고채1~2년) 97%

* 위 투자실적은 과거 성과를 나타낼 뿐 미래의 운용성과를 보장하는 것은 아닙니다.

▶ 손익현황

마이다스 거북이 30 월지급식 증권 자투자신탁 1호(채권혼합)

(단위 : 백만원)

구분	증권				파생상품		부동산	특별자산		단기대출 및 예금	기타	손익합계
	주식	채권	어음	집합투자 증권	장내	장외		실물자산	기타			
당기손익	-	-	-	18	-	-	-	-	-	0	0	18
전기손익	-	-	-	7	-	-	-	-	-	0	-	7

마이다스 증권 모투자신탁(채권)

(단위 : 백만원)

구분	증권				파생상품		부동산	특별자산		단기대출 및 예금	기타	손익합계
	주식	채권	어음	집합투자 증권	장내	장외		실물자산	기타			
당기손익	-	2,007	68	18	-	-	-	-	-	8	-2	2,099
전기손익	-	1,617	64	-	-	-	-	-	-	30	-4	1,707

마이다스 거북이 증권 모투자신탁(주식)

(단위 : 백만원)

구분	증권				파생상품		부동산	특별자산		단기대출 및 예금	기타	손익합계
	주식	채권	어음	집합투자 증권	장내	장외		실물자산	기타			
당기손익	5,472	-	227	21	3,246	-	-	-	-	230	-1,898	7,298
전기손익	7,653	-1	440	111	-10,033	-	-	-	-	383	-1,293	-2,740

3. 자산현황

▶ 자산구성현황

마이더스 거북이 30 월지급식 증권 자투자신탁 1호(채권혼합)

(단위 : 백만원, %)

통화별 구분	증권				파생상품		부동산	특별자산		단기대출 및 예금	기타	자산총액
	주식	채권	어음 및 기타증권	집합투자 증권	장내	장외		실물자산	기타			
원화	-	-	-	1,473 (98.33)	-	-	-	-	-	18 (1.20)	7 (0.47)	1,498 (100.00)
합계	-	-	-	1,473 (98.33)	-	-	-	-	-	18 (1.20)	7 (0.47)	1,498 (100.00)

※ ()내는 자산총액에 대한 비중. 다만 클래스 펀드인 경우, 클래스운용펀드의 투자비중을 뜻함.

마이더스 증권 모두투자신탁(채권)

(단위 : 백만원, %)

통화별 구분	증권				파생상품		부동산	특별자산		단기대출 및 예금	기타	자산총액
	주식	채권	어음 및 기타증권	집합투자 증권	장내	장외		실물자산	기타			
원화	-	167,528 (94.05)	-	3,028 (1.70)	-	-	-	-	-	3,494 (1.96)	4,077 (2.29)	178,126 (100.00)
합계	-	167,528 (94.05)	-	3,028 (1.70)	-	-	-	-	-	3,494 (1.96)	4,077 (2.29)	178,126 (100.00)

※ ()내는 자산총액에 대한 비중. 다만 클래스 펀드인 경우, 클래스운용펀드의 투자비중을 뜻함.

마이더스 거북이 증권 모두투자신탁(주식)

(단위 : 백만원, %)

통화별 구분	증권				파생상품		부동산	특별자산		단기대출 및 예금	기타	자산총액
	주식	채권	어음 및 기타증권	집합투자 증권	장내	장외		실물자산	기타			
원화	273,308 (70.08)	-	-	-	2,225 (0.57)	-	-	-	-	102,310 (26.24)	12,137 (3.11)	389,980 (100.00)
합계	273,308 (70.08)	-	-	-	2,225 (0.57)	-	-	-	-	102,310 (26.24)	12,137 (3.11)	389,980 (100.00)

※ ()내는 자산총액에 대한 비중. 다만 클래스 펀드인 경우, 클래스운용펀드의 투자비중을 뜻함.

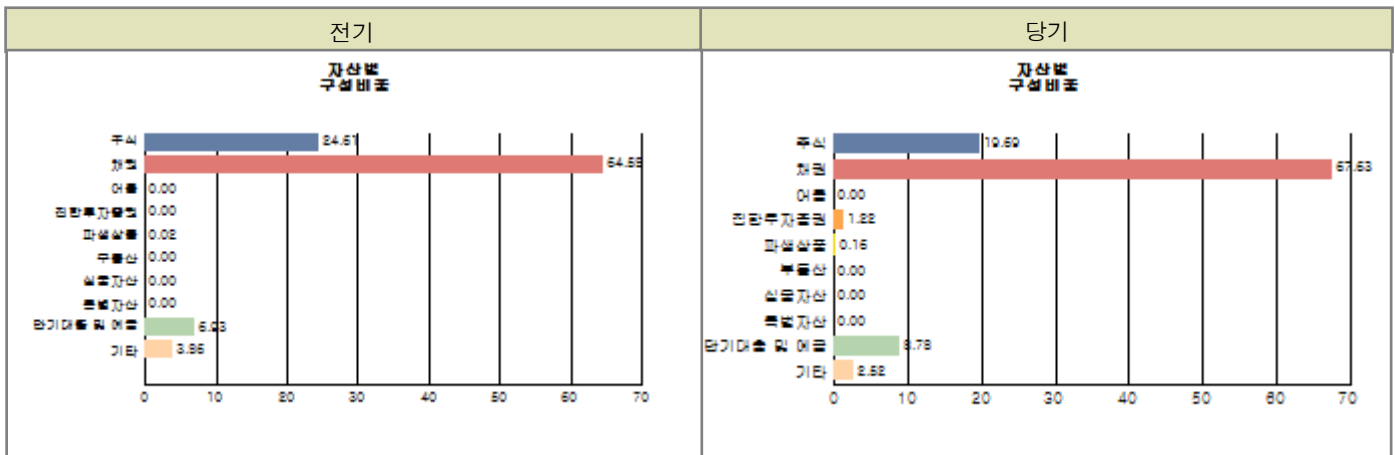

주) 위의 자산구성현황은 투자자가 가입한 자펀드의 실제 자산구성내역이 아니고, 투자자의 이해를 돕기위해, 모펀드의 자산구성 내역과 해당 자펀드가 각 모펀드에서 차지하고 있는 비율 등을 감안하여 산출한 것입니다.

▶ 업종별, 국가별 투자비중

마이더스 거북이 증권 모두투자신탁(주식)

주식투자 상위 10종목

종 목	비 중(%)	종 목	비 중(%)
삼성전자	12.58	NAVER	3.97
현대차	3.79	SK하이닉스	3.24
한국전력	2.69	SK텔레콤	2.69
기아차	2.54	LG화학	2.30
현대위아	1.98	신한지주	1.97

※ 비중 : 펀드내 주식 총액중 해당 종목이 차지하는 비중

종 목	비 중(%)	종 목	비 중(%)
전기, 전자	20.68	서비스업	12.31
운수장비	10.92	화학	8.26
유통업	7.11	금융업	5.89
철강및금속	3.84	통신업	3.67
전기가공업	3.56	기타	23.76

※ 비중 : 펀드내 주식 총액중 해당 종목이 차지하는 비중

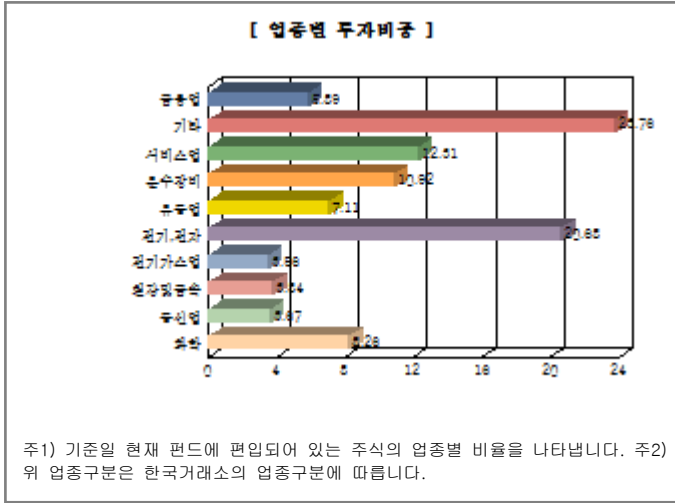

▶ 투자대상 상위 10종목

마이더스 거북이 증권 모투자신탁(주식)

(단위 : %)

구분	종목명	비중	구분	종목명	비중
1	단기대출및예금 콜 1일물 2.29	9.13	2	주식 삼성전자	8.82
3	단기대출및예금 REPO매수 (14091138)	4.90	4	단기대출및예금 REPO매수 (14091110)	4.36
5	주식 NAVER	2.78	6	단기대출및예금 콜 1일물 2.21	2.67
7	주식 현대차	2.66	8	주식 SK하이닉스	2.27
9	주식 한국전력	1.89	10	주식 SK텔레콤	1.89

※ 비중 : 펀드내 순자산 총액중 해당 종목이 차지하는 비중

마이더스 증권 모투자신탁(채권)

(단위 : %)

구분	종목명	비중	구분	종목명	비중
1	채권 국고0300-1612(13-7)	12.59	2	채권 국고02750-1706(14-3)	11.38
3	채권 국고03125-1903(14-1)	8.56	4	채권 토지주택채권248	5.75
5	채권 예보상환기금채10-1	5.70	6	채권 예보기금특별채2012-2	5.68
7	채권 통안0290-1512-02	5.65	8	채권 한국철도공사105	5.65
9	채권 국고02750-1803(13-1)	5.64	10	채권 통안0266-1506-01	5.63

※ 비중 : 펀드내 순자산 총액중 해당 종목이 차지하는 비중

* 보다 상세한 투자대상자산 내역은 금융투자협회 전자공시사이트의 펀드 분기영업보고서 및 결산보고서를 참고하실 수 있습니다. (인터넷주소 <http://dis.kofia.or.kr>) 단, 협회 전자공시사이트에서 조회한 분기영업보고서 및 결산보고서는 본 자산운용보고서와 작성기준일이 상이할 수 있습니다.

▼ 각 자산별 보유종목 내역

▶ 주식

■ 상위 5개 종목

마이더스 거북이 증권 모투자신탁(주식)

(단위 : 주, 원, %)

종목	보유수량	평가금액	비중
----	------	------	----

삼성전자	28,840	34,377,280,000	12.58
NAVER	15,514	10,844,286,000	3.97
현대차	48,571	10,369,908,500	3.79
SK하이닉스	202,223	8,867,478,550	3.24
한국전력	172,757	7,359,448,200	2.69

※ 비중 : 펀드내 주식 총액중 해당 종목이 차지하는 비중

▶ 채권

■ 상위 5개 종목

마이더스 증권 모투자신탁(채권)

(단위 : 원,%)

종목	액면가액	평가금액	발행일	상환일	보증기관	신용등급	비중
국고0300-1612(13-7)	22,000,000,000	22,429,682,000	2013-12-10	2016-12-10	대한민국 정부		13.39
국고02750-1706(14-3)	20,000,000,000	20,276,440,000	2014-06-10	2017-06-10	대한민국 정부		12.10
국고03125-1903(14-1)	15,000,000,000	15,251,565,000	2014-03-10	2019-03-10	대한민국 정부		9.10
토지주택채권248	10,000,000,000	10,239,830,000	2013-12-13	2016-12-13		AAA	6.11
예보상환기금채10-1	10,000,000,000	10,149,390,000	2010-02-18	2015-02-18			6.06

※ 상위 5개 종목만 기재함. ※ 비중 : 채권 총액중 해당 종목이 차지하는 비중.

▶ 어음

해당사항 없음

▶ 집합투자증권

■ 상위 5개 종목

마이더스 거북이 30 월지급식 증권 자투자신탁 1호(채권혼합)

(단위 : 원)

종목	종류	자산운용사	설정원본	순자산금액	취득일	비중
마이더스증권모(채권)	수익증권	마이더스에셋자산운용	1,074,028,594	1,076,947,337	2012-12-13	0.60
마이더스거북이주식모	수익증권	마이더스에셋자산운용	422,673,153	396,453,657	2012-12-13	0.11

※ 비중 : 자펀드가 해당 모펀드에서 차지하는 비중

마이더스 증권 모투자신탁(채권)

(단위 : 원)

종목	종류	자산운용사	설정원본	순자산금액	취득일	비중
KStar 단기통안채		마이더스에셋자산운용	3,009,286,350	3,027,600,000	2014-06-26	100.00

※ 비중 : 보유한 전체 집합투자증권 중 해당 수익증권이 차지하는 비중

▶ 장내파생상품

마이더스 거북이 증권 모투자신탁(주식)

(단위 : 계약,원)

종목명	매수/매도	계약수	미결제약정금액	위탁증거금
코스피200 F 201412	매도	800	104,600,000,000	
코스피200 F 201412	매도	600	78,450,000,000	
합계		1,400	183,050,000,000	688,792,310

주) 개별계약 등의 위험평가액이 자산총액의 5%를 초과하는 경우 기재

▶ 장외파생상품

해당사항 없음

▶ 부동산(임대)

해당사항 없음

▶ 부동산(자금대여 및 차입)

해당사항 없음

▶ 특별자산

해당사항 없음

▶ 유동성

마이더스 거북이 30 월지급식 증권 자투자신탁 1호(채권혼합)

종류	금융기관	대출(예금)일자	대출(예금)액	적용금리	만기일	비고
예금	하나은행		17,950,461	1.84		

※ 상위 5개 종목만 기재함.

마이더스 거북이 증권 모투자신탁(주식)

종류	금융기관	대출(예금)일자	대출(예금)액	적용금리	만기일	비고
콜 1일물 2.29	미래에셋증권	2014-09-11	35,602,233,535	2.29	2014-09-12	
REPO매수 (14091138)	서울외국환중개	2014-09-11	19,101,193,095	2.28	2014-09-12	
REPO매수 (14091110)	한국자금중개	2014-09-11	17,001,071,232	2.30	2014-09-12	
콜 1일물 2.21	신한은행	2014-09-11	10,400,629,698	2.21	2014-09-12	
REPO매수 (14091143)	서울외국환중개	2014-09-11	5,100,321,369	2.30	2014-09-12	

※ 상위 5개 종목만 기재함.

마이더스 증권 모투자신탁(채권)

종류	금융기관	대출(예금)일자	대출(예금)액	적용금리	만기일	비고
REPO매수(14091109)	한국자금중개	2014-09-11	3,400,214,246	2.30	2014-09-12	
예금	하나은행		93,929,977	1.84		

※ 상위 5개 종목만 기재함.

▶ 기타

해당사항 없음

4. 투자운용전문인력 현황

▶ 운용전문인력

(단위 : 개, 백만원)

성명	운용개시일	직위	운용중인 다른 펀드 현황		주요 경력 및 운용내역(최근5년)	협회등록번호
			펀드 수	운용 규모		
허필석	2014-05-15	대표이사	11	474,675	서울대학교 대학원 경영학석사, KAIST Techno MBA, CFA, 장기신용은행 금융공학팀, 삼성증권 자금부, 現 마이더스에셋자산운용 대표이사 주요운용펀드 : 마이더스블루칩배당증권투자신탁1호(주식)	2109000325
오종록	2014-05-15	책임운용역	13	573,535	서울대학교 경제학과, 교보투신, 한누리투자증권, 이트레이드증권, 알리안츠생명보험 자산운용, 現 마이더스에셋자산운용 채권운용본부 부장 주요운용펀드 : 마이더스 증권 모투자신탁(채권)	2109000845
권순신	2014-05-15	책임운용역	11	444,412	서울대학교 재료공학부, 메트라이프, 알리안츠, 現 마이더스에셋자산운용 채권운용본부	2110000311
채경섭	2014-05-15	부책임운용역	8	422,941	BASF Company.Ltd., 신영증권, 흥국투자신탁, KB자산운용, 現 마이더스에셋자산운용 주식운용본부 팀장 주요운용펀드 : 마이더스신성장기업포커스증권투자신탁(주)	2109000941

주) 성명이 굵은 글씨로 표시된 것이 책임운용전문인력이며, '책임운용전문인력'이란 운용전문인력 중 투자전략수립 및 투자 의사결정 등에 있어 주도적이고 핵심적인 역할을 수행하는 자를 말합니다.

※ 성과보수가 있는 펀드 및 투자일임계약 운용규모

허필석 : 없음

오종록 : 펀드수(2) 운용규모(150,991) (단위:개, 백만원)

권순신 : 없음

채경섭 : 없음

▶ 운용전문인력 변경내역

기간	운용전문인력
2012-12-12 ~ 2013-04-08	이승문

5. 비용현황

▶ 보수 및 비용 지급현황

마이더스 거복이 30 월지급식 증권 자투자신탁 1호(채권혼합)

(단위 : 백만원,%)

구분	전기		당기		비고
	금액	비율(%)*	금액	비율(%)*	
자산운용사	-	-	-	-	
판매회사	-	-	-	-	
펀드재산보관(신탁업자)	-	-	-	-	
일반사무관리회사	-	-	-	-	
보수 합계	-	-	-	-	
기타비용**	-	-	-	-	
매매 중개 수수료	단순매매/중개수수료	-	-	-	
	조사분석업무 등 서비스수수료	-	-	-	
	합계	-	-	-	
증권거래세	-	-	-	-	

마이더스 증권 모투자신탁(채권)

(단위 : 백만원,%)

구분	전기		당기		비고
	금액	비율(%)*	금액	비율(%)*	
자산운용사	-	-	-	-	
판매회사	-	-	-	-	
펀드재산보관(신탁업자)	-	-	-	-	
일반사무관리회사	-	-	-	-	
보수 합계	-	-	-	-	
기타비용**	4	0.00	3	0.00	
매매 중개 수수료	단순매매/중개수수료	1	1	0.00	
	조사분석업무 등 서비스수수료	-	-	-	
	합계	1	0.00	1	0.00
증권거래세	-	-	-	-	

마이더스 거복이 증권 모투자신탁(주식)

(단위 : 백만원,%)

구분	전기		당기		비고
	금액	비율(%)*	금액	비율(%)*	
자산운용사	-	-	-	-	
판매회사	-	-	-	-	
펀드재산보관(신탁업자)	-	-	-	-	
일반사무관리회사	-	-	-	-	
보수 합계	-	-	-	-	
기타비용**	1	0.00	0	0.00	
매매 중개 수수료	단순매매/중개수수료	815	1,060	0.23	
	조사분석업무 등 서비스수수료	721	748	0.16	
	합계	1,536	1,808	0.39	
증권거래세	1,125	0.17	1,727	0.38	

마이더스 거북이30 월지급식 증권 자투자신탁 1호(채권혼합) A

(단위 : 백만원,%)

구분	전기		당기		비고
	금액	비율(%)*	금액	비율(%)*	
자산운용사	1	0.09	0	0.09	
판매회사	1	0.09	0	0.09	
펀드재산보관(신탁업자)	0	0.00	0	0.00	
일반사무관리회사	0	0.00	0	0.00	
보수 합계	1	0.19	1	0.19	
기타비용**	0	0.00	0	0.00	
매매 중개 수수료	단순매매/중개수수료	-	-	-	
	조사분석업무 등 서비스수수료	-	-	-	
	합계	-	-	-	
증권거래세	-	-	-	-	

마이더스 거북이30 월지급식 증권 자투자신탁 1호(채권혼합) C

(단위 : 백만원,%)

구분	전기		당기		비고
	금액	비율(%)*	금액	비율(%)*	
자산운용사	1	0.09	1	0.09	
판매회사	2	0.18	2	0.18	
펀드재산보관(신탁업자)	0	0.00	0	0.00	
일반사무관리회사	0	0.00	0	0.00	
보수 합계	3	0.28	3	0.28	
기타비용**	0	0.00	0	0.00	
매매 중개 수수료	단순매매/중개수수료	-	-	-	
	조사분석업무 등 서비스수수료	-	-	-	
	합계	-	-	-	
증권거래세	-	-	-	-	

* 펀드의 순자산평장 대비 비율

** 기타비용이란 회계감사비용, 증권 등의 예약 및 결제비용 등 펀드에서 경상적/반복적으로 지출된 비용으로서 매매/중개수수료는 제외한 것입니다.

▶ 총보수비용 비율

마이더스 거북이 30 월지급식 증권 자투자신탁 1호(채권혼합)

(단위 : 연환산, %)

구분	해당 펀드		상위펀드 비용 합산	
	총보수,비용비율	매매,중개수수료 비율	합성 총보수,비용비율	매매,중개수수료 비율
전기	-	-	0.00	0.26
당기	-	-	0.00	0.42

마이더스 증권 모두자신탁(채권)

(단위 : 연환산, %)

구분	해당 펀드		상위펀드 비용 합산	
	총보수,비용비율	매매,중개수수료 비율	합성 총보수,비용비율	매매,중개수수료 비율
전기	0.01	0.00	0.01	0.00
당기	0.01	0.00	0.01	0.00

마이더스 거북이 증권 모두자신탁(주식)

(단위 : 연환산, %)

구분	해당 펀드		상위펀드 비용 합산	
	총보수,비용비율	매매,중개수수료 비율	합성 총보수,비용비율	매매,중개수수료 비율
전기	0.00	0.93	0.00	0.93
당기	0.00	1.56	0.00	1.56

마이더스 거북이30 월지급식 증권 자투자신탁 1호(채권혼합) A

(단위 : 연환산, %)

구분	해당 펀드		상위펀드 비용 합산	
	총보수,비용비율	매매,중개수수료 비율	합성 총보수,비용비율	매매,중개수수료 비율
전기	0.75	-	0.76	0.26
당기	0.75	-	0.75	0.43

구분	해당 펀드		상위펀드 비용 합산	
	총보수,비용비율	매매,중개수수료 비율	합성 총보수,비용비율	매매,중개수수료 비율
전기	1.10	-	1.10	0.26
당기	1.10	-	1.10	0.42

주1) 총보수·비용비율(Total Expense Ratio)이란 운용보수 등 펀드에서 부담하는 '보수'와 '기타비용' 총액을 순자산 연평잔(보수,비용 차감전 기준)으로 나눈 비율로서 해당 운용기간 중 투자자가 부담한 총 보수,비용수준을 나타냅니다.

주2) 매매/중개수수료 비율이란 매매/중개수수료를 순자산 연평잔액(보수,비용 차감전 기준)으로 나눈 비율로서 해당 운용기간 중 투자자가 부담한 매매/중개수수료의 수준을 나타냅니다.

6. 투자자산매매내역

▶ 매매주식규모 및 회전을

마이더스 증권 모투자신탁(채권)

(단위 : 주,원,%)

매수		매도		매매회전율	
수량	금액	수량	금액	3개월	연환산
-	-	-	-	-	-

마이더스 거북이 30 월지급식 증권 자투자신탁 1호(채권혼합)

(단위 : 주,원,%)

매수		매도		매매회전율	
수량	금액	수량	금액	3개월	연환산
-	-	-	-	-	-

마이더스 거북이 증권 모투자신탁(주식)

(단위 : 주,원,%)

매수		매도		매매회전율	
수량	금액	수량	금액	3개월	연환산
7,173,587	251,555,457,280	13,911,969	538,914,780,635	134.73	540.40

※ 매매회전율이란 해당 운용기간 중 매도한 주식금액의 총액을 그 해당 운용기간 중 보유한 주식의 평균가액으로 나눈 비율.

※ 매매회전율이 높을 경우 매매거래수수료(0.1%내외) 및 증권거래세(매도시 0.3%) 발생으로 실제 투자자가 부담하게 되는 펀드비용이 증가합니다.

▶ 최근 3분기 매매회전율 추이

마이더스 거북이 증권 모투자신탁(주식)

(단위 : %)

2014-06-12 ~ 2014-09-11	2014-03-12 ~ 2014-06-11	2013-12-12 ~ 2014-03-11
134.73	57.16	57.20