

## 월드 In Best 연금 주식 재간접 자투자신탁

### 자 산 운 용 보 고 서

( 운용기간 : 2008-12-21 ~ 2009-03-20 )

, 가 가 가 ,

가 , 가 가 ( 3 )

## 마이다스에셋자산운용

서울 영등포구 여의도동 23-3 마이다스에셋자산운용  
전화 02)3787-3500 <http://midasasset.com>

## I. 기본정보

---

- 1. 개 요 .....
- 2. 운용성과 .....
- 3. 자산구성 현황 .....

## II. 상세정보

---

- 1. 상품의 개요 .....
- 2. 자산보유 및 운용현황 .....
- 3. 매매주식총수, 매매금액 및 매매회전율 .....
- 4. 운용의 개요 및 손익현황 .....
- 5. 운용전문인력 현황 .....
- 6. 중개회사별 거래금액/수수료 및 그 비중 .....
- 7. 이해관계인과의 거래에 관한 사항 .....
- 8. 의결권 공시대상 법인에 대한 의결권 행사 여부 및 그 내용 .....
- 9. 분배금 지급내역 .....
- 10. 공지사향 .....

<참고 : 펀드용어 정리>

# 1. 기본정보

## 1. 개요

가. 명 칭 월드 In Best 연금 주식 재간접 자투자신탁  
 나. 금융투자협회펀드코드 77354  
 다. 분 류 재간접 / 추가형 / 모자형  
 라. 운 용 기 간 3개월 (2008-12-21 ~ 2009-03-20)  
 마. 집합투자업자 마이다스에셋자산운용

### 집합투자재산 현황

(단위 : 원, 좌/주)

월드 In Best 주식 재간접 모투자신탁 (52707)	전기말	당기말	증감률
자산 총액 (A)	10,134,793,792	11,917,873,290	17.59
부채 총액 (B)	51,687,932	27,682,838	-46.44
순자산총액 (C=A-B)	10,083,105,860	11,890,190,452	17.92
발행 수익증권 총 좌수 (D)	17,232,775,938	20,533,896,439	19.16
기준가격 (E=C/D*1000)	585.11	579.05	-1.04

(단위 : 원, 좌/주)

월드 In Best 연금 주식 재간접 자투자신탁 (52710)	전기말	당기말	증감률
자산 총액 (A)	5,455,934,078	6,431,091,960	17.87
부채 총액 (B)	23,931,504	3,143,099	-86.87
순자산총액 (C=A-B)	5,432,002,574	6,427,948,861	18.33
발행 수익증권 총 좌수 (D)	8,748,684,032	10,503,883,319	20.06
기준가격 (E=C/D*1000)	620.89	611.96	-1.44

※ 기준가격이란 투자신탁의 순자산총액을 발행된 수익증권 총 좌수로 나눈 가격으로 수익증권의 매입 및 환매 시 적용되는 가격임.

## 2. 운용성과

### 가. 기간 수익률

#### 월드 In Best 주식 재간접 모투자신탁 (52707)

(단위 : %)

구분	최근 1개월	최근 3개월	최근 6개월	최근 9개월	최근 1년
투자신탁	5.15	-1.04	-18.43	-35.63	-31.47
비교지수	9.85	-0.85	-19.57	-32.35	-27.87

비교지수(Bench Mark) = KOSPI 100%

이 투자실적은 과거 성과를 나타낼 뿐 미래의 운용성과를 보장하는 것은 아닙니다.

#### 월드 In Best 연금 주식 재간접 자투자신탁 (52710)

(단위 : %)

구분	최근 1개월	최근 3개월	최근 6개월	최근 9개월	최근 1년
투자신탁	4.89	-1.44	-18.74	-35.84	-32.08
비교지수	9.85	-0.85	-19.57	-32.35	-27.87

비교지수(Bench Mark) = KOSPI 100%

이 투자실적은 과거 성과를 나타낼 뿐 미래의 운용성과를 보장하는 것은 아닙니다.

### 나. 연평균 수익률

#### 월드 In Best 주식 재간접 모투자신탁 (52707)

(단위 : %)

구분	최근 1년	최근 2년	최근 3년	최근 5년
투자신탁	-31.47			
비교지수	-27.87			

비교지수(Bench Mark) = KOSPI 100%

이 투자실적은 과거 성과를 나타낼 뿐 미래의 운용성과를 보장하는 것은 아닙니다.

#### 월드 In Best 연금 주식 재간접 자투자신탁 (52710)

(단위 : %)

구분	최근 1년	최근 2년	최근 3년	최근 5년

투자신탁	-32.08		
비교지수	-27.87		

비교지수(Bench Mark) = KOSPI 100%  
 이 투자실적은 과거 성과를 나타낼 뿐 미래의 운용성과를 보장하는 것은 아닙니다.

**월드 In Best 연금 주식 재간접 자투자신탁 (52710)**

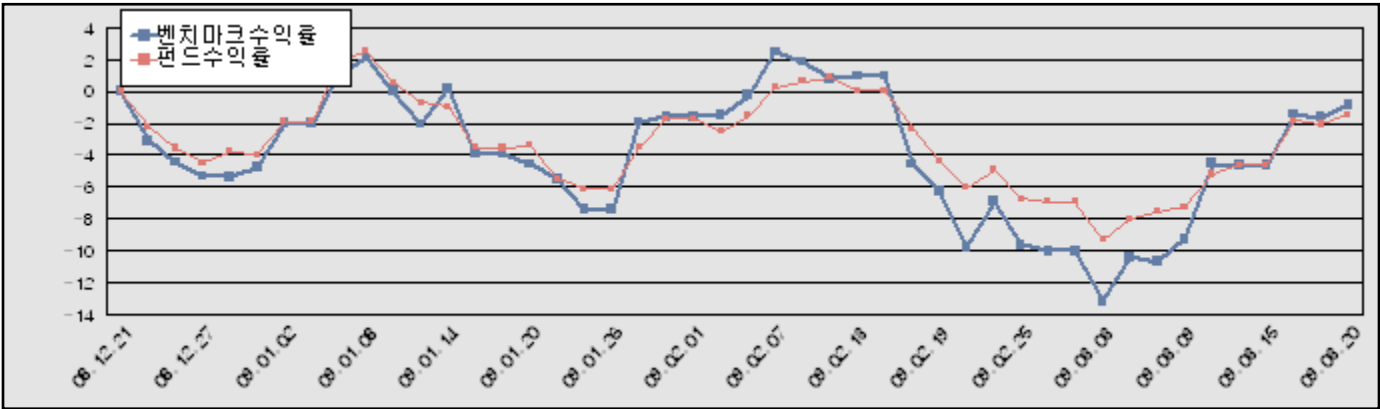

비교지수(Bench Mark) = KOSPI 100%

**3. 자산구성 현황**

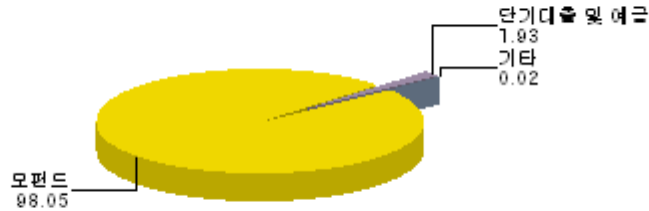

**월드 In Best 주식 재간접 모두투자신탁 (52707)**

(단위 : 백만원,%)

통화별 구분	투자증권			파생상품		부동산	실물 자산	특별자산		단기대출 및 예금	기타	자산총액
	주식	채권	기타	장내	장외			간접투자증권	특별 자산			
원화	3,794 (31.83)	0 (0.00)	0 (0.00)	0 (0.00)	0 (0.00)	0 (0.00)	0 (0.00)	6,878 (57.71)	0 (0.00)	1,190 (9.98)	56 (0.47)	11,918 (100.00)
합계	3,794 (31.83)	0 (0.00)	0 (0.00)	0 (0.00)	0 (0.00)	0 (0.00)	0 (0.00)	6,878 (57.71)	0 (0.00)	1,190 (9.98)	56 (0.47)	11,918 (100.00)

※ ( )내는 자산총액에 대한 비중

**월드 In Best 연금 주식 재간접 자투자신탁 (52710)**

(단위 : 백만원,%)

통화별 구분	투자증권			파생상품		부동산	실물 자산	특별자산		단기대출 및 예금	기타	자산총액
	주식	채권	기타	장내	장외			간접투자증권	특별 자산			
원화	0 (0.00)	0 (0.00)	0 (0.00)	0 (0.00)	0 (0.00)	0 (0.00)	0 (0.00)	6,306 (98.05)	0 (0.00)	124 (1.93)	1 (0.02)	6,431 (100.00)
합계	0 (0.00)	0 (0.00)	0 (0.00)	0 (0.00)	0 (0.00)	0 (0.00)	0 (0.00)	6,306 (98.05)	0 (0.00)	124 (1.93)	1 (0.02)	6,431 (100.00)

※ ( )내는 자산총액에 대한 비중

## II. 상세정보

### 1. 상품의 개요

최초설정일	2007-12-20	집합투자업자펀드코드	77354	신탁계약기간종료일	
집합투자업자	마이다스에셋자산운용	수탁회사	농협중앙회	일반사무관리회사	SC제일펀드서비스
판매회사	농협중앙회				
상품의 특징	<p>본 펀드는 펀드 하나로 국내 및 해외 주식시장에 쉽게 분산 투자할 수 있는 상품으로서 글로벌 증시분석을 통해 성장성이 높은 유망지역/국가와 글로벌 투자환경에 유리한 테마형 펀드에 투자하고 있습니다. 해외주식 시장에 대한 투자는 최고의 해외투자펀드를 엄선하여 투자함으로써 고객의 펀드선택에 관한 어려움을 해소하고, 국내주식은 장기간 운용성과가 검증된 종목을 중심으로 마이다스에셋에서 직접 운용합니다. 국내 주식시장 투자 일부는 국내 펀드로 운용할 수 있습니다. 본 펀드는 통상 주식 및 펀드에 90% 수준 또는 그 이상을 투자하고 필요한 유동성을 제외한 나머지 자산은 콜 등에 투자됩니다. 이에 따라 주가 변동에 따른 손익과 환율, 금리 등 다양한 거시경제변수가 수익률에 영향을 미치며 이와 관련된 투자위험에 노출되어 있습니다. 한편, 본 펀드를 연금저축펀드로 가입한 분들에게는 각 펀드에 맞는 소득공제 등 세제혜택이 부여됩니다.</p>				

### 2. 자산보유 및 운용현황

#### - 주식

월드 In Best 주식 재간접 모투자신탁 (52707)

(단위 : 주, 원, %)

종목	보유수량	평가금액	비중
삼성전자	942	510,564,000	13.46
POSCO	538	192,066,000	5.06
신한지주	5,276	132,427,600	3.49
현대중공업	645	124,162,500	3.27
LG전자	1,426	121,067,400	3.19
LG디스플레이	4,450	117,702,500	3.10
현대차	2,187	113,724,000	3.00
SK텔레콤	501	94,188,000	2.48
KB금융	2,934	93,594,600	2.47
LG	1,882	86,289,700	2.27
하이닉스	8,949	85,731,420	2.26
대림산업	1,720	84,280,000	2.22
한국전력	3,150	83,790,000	2.21
KT	1,928	76,830,800	2.03
SK에너지	838	71,984,200	1.90
하나금융지주	3,340	69,973,000	1.84
LG화학	822	69,048,000	1.82
GS건설	1,193	67,762,400	1.79
신세계	137	59,115,500	1.56
S-Oil	920	52,440,000	1.38
KT&G	662	51,636,000	1.36
한국금융지주	1,900	51,300,000	1.35
웅진코웨이	1,793	51,100,500	1.35
두산중공업	790	49,217,000	1.30
SK	490	48,118,000	1.27
삼성화재	287	48,072,500	1.27

종목	보유수량	평가금액	비중
한화	1,634	45,670,300	1.20
LS산전	890	43,387,500	1.14
NHN	286	43,043,000	1.13
GS	1,390	39,337,000	1.04
현대제철	982	39,329,100	1.04
현대건설	713	38,644,600	1.02
남해화학	1,580	38,236,000	1.01
에스원	800	37,960,000	1.00
CJ제일제당	261	37,323,000	0.98
삼성물산	966	37,191,000	0.98
글로벌비스	680	36,652,000	0.97
현대모비스	450	36,180,000	0.95
한국가스공사	887	36,100,900	0.95
효성	540	33,642,000	0.89
아모레퍼시픽	57	33,459,000	0.88
동아제약	375	32,475,000	0.86
삼성증권	550	31,900,000	0.84
SK브로드밴드	5,879	31,276,280	0.82
한전KPS	1,200	31,140,000	0.82
삼성카드	1,000	30,500,000	0.80
삼성SDI	500	29,350,000	0.77
롯데쇼핑	140	27,650,000	0.73
엔씨소프트	300	26,700,000	0.70
녹십자	310	26,288,000	0.69
기아차	3,370	25,949,000	0.68
한진중공업	923	24,828,700	0.65
태광	800	23,840,000	0.63
에스에프에이	600	23,640,000	0.62
유비쿼스	3,000	21,000,000	0.55
KTF	750	20,962,500	0.55
한솔LCD	810	20,128,500	0.53
동양제철화학	100	19,300,000	0.51
제일모직	500	18,600,000	0.49
LG패션	1,000	18,350,000	0.48
강원랜드	1,384	18,338,000	0.48
대한항공	540	17,901,000	0.47
미래에셋증권	241	17,207,400	0.45
LG상사	830	16,309,500	0.43
코리안리	1,590	15,423,000	0.41
CJ	335	12,562,500	0.33
LS	150	11,355,000	0.30
신한지주(유신)	356	8,935,600	0.24
두산	100	8,750,000	0.23
동아제약(배신)	7	606,200	0.02
한진중공업(배신)	9	242,100	0.01
합계	89,465	3,793,849,300	100.00

※ 주식 총액중 해당 종목이 차지하는 비중

- 채권

(단위 : 원, %)

종목	액면가액	평가금액	발행일	상환일	보증기관	신용등급	비중
----	------	------	-----	-----	------	------	----

(단위 : 원,%)

종목	액면가액	평가금액	발행일	상환일	보증기관	신용등급	비중
해당사항 없음							

- 어음 및 채무증서

(단위 : 원,%)

종목	액면가액	평가금액	발행일	상환일	보증기관	신용등급	비중
해당사항 없음							

※ 어음 및 채무증서 총액중 해당 종목이 차지하는 비중

- 장내파생상품

(단위 : 계약, 원)

종목	매수/매도	계약수	미결제약정금액	위탁증거금
해당사항 없음				

- 장외파생상품

(단위 : 원)

종류	거래상대방	기초자산	매수/매도	만기일	계약금액	취득가격	평가금액	비고
해당사항 없음								

- 부동산(임대)

(단위 : 원)

종류	소재지		취득가격	보증금	비고
	등기번호	취득일	평가금액	임대수입	
해당사항 없음					

- 부동산(자금대여 및 차입)

(단위 : 원,%)

종류	대여(차입)기관	계약일자	대여(차입)금액	대여(차입)금리	만기(상환)일	비고
해당사항 없음						

- 실물자산

(단위 : 원)

종류	취득일자	취득가격	평가금액	비고
해당사항 없음				

- 특별자산

월드 In Best 연금 주식 재간접 자투자신탁 (52710)

(단위 : 원)

종류	취득일자	취득가액	평가액	비고
월드 In Best 주식모	2007-12-21	6,334,289,947	6,305,866,408	
합계		6,334,289,947	6,305,866,408	

월드 In Best 주식 재간접 모두자산신탁 (52707)

(단위 : 원)

종류	취득일자	취득가액	평가액	비고
KODEX 200	2008-08-20	1,753,034,200	2,096,301,520	
피델리티차이나주자I	2007-10-30	1,508,503,220	1,593,604,118	
삼바브라질주식자C-I	2007-11-13	872,581,232	925,364,106	
JP중동&아프리카주C-F	2007-12-12	495,925,878	530,834,467	
KODEX 삼성그룹	2008-10-22	430,719,220	496,527,750	
솔로몬AP컨슈머주1-I	2007-11-27	482,312,926	495,189,972	
KB아세안주식자C-F	2009-01-12	410,000,000	382,137,821	
피델리티인디아주자I	2007-10-30	372,563,606	358,241,912	
합계		6,325,640,282	6,878,201,666	

- 단기대출 및 예금

**월드 In Best 연금 주식 재간접 자투자신탁 (52710)**

(단위 : 원,%)

종류	금융기관	대출(예금)일자	대출(예금)액	적용금리	만기일	비고
예금	농협중앙회		124,025,552			
합계			124,025,552			

**월드 In Best 주식 재간접 모투자신탁 (52707)**

(단위 : 원,%)

종류	금융기관	대출(예금)일자	대출(예금)액	적용금리	만기일	비고
예금	농협중앙회		1,189,925,014			
합계			1,189,925,014			

**- 기타**

**월드 In Best 연금 주식 재간접 자투자신탁 (52710)**

(단위 : 원,%)

종류	평가금액	비고
유가증권매도미수금	1,200,000	
합계	1,200,000	

**월드 In Best 주식 재간접 모투자신탁 (52707)**

(단위 : 원,%)

종류	평가금액	비고
유가증권매도미수금	15,104,880	
미수배당금	40,792,430	
합계	55,897,310	

**- 유가증권 대여 및 차입**

(단위 : 원,%)

종목	대여(차입)기관	대여(차입)수량	대여(차입)수수료	대여(차입)일자	만기(상환)일	비고
해당사항 없음						

**3. 매매주식총수, 매매금액 및 매매회전율**

**월드 In Best 주식 재간접 모투자신탁 (52707)**

(단위 : 주, 원,%)

매수		매도		3개월 매매회전율
수량	금액	수량	금액	
112,690	2,461,551,205	53,004	1,363,701,050	39.63

※ 매매회전율이란 주식매매의 빈번한 정도를 나타내는 지표로서 해당 운용기간동안 매도한 주식가격을 같은 기간동안 평균적으로 보유한 주식가격으로 나누어 산출. 해당 운용기간동안 평균적인 주식투자 규모가 100억원이고, 주식 매도금액 또한 100억원인 경우 매매회전율은 100%(일회전)임.

**4. 운용의 개요 및 손익현황**

**운용개요**

보고서 기간 중 글로벌 주식시장은 동유럽 일부 국가에 대한 신용위기, 미국의 상업은행에 대한 국유화설, 미국 자동차 산업 위기감 고조 등에 따른 금융위기 재연 우려에 따라 급락세를 보인 후 3월 초순부터 금융완화 기대감 등에 따라 회복세를 보였습니다. 특히 FRB(Federal Reserve Bank)의 장기 국채매입은 시장에 직접적인 유동성을 공급하는 조치로 기존의 디플레이션(deflation) 우려에서 오히려 인플레이션(Inflation) 위험을 걱정해야 하는 상황으로 전개되었습니다. 이에 따라 유동성 장세에 대한 기대감이 점증하며 주가가 반등하게 되었습니다. 해외 펀드 투자는 글로벌 경기침체 속에 상대적으로 안정적인 회복세가 예상되는 중국과 브라질을 중심으로 하여 투자하고 있으며 이외에도 중동아프리카, 인도, 아세안펀드 등 국가/지역펀드와 아시아태평양지역소비재펀드의 테마펀드로 분산투자하고 있습니다. 보고서 기간 중 유럽 투자비중이 높은 기후변화주식펀드를 전액환매 조치하였으며 베트남아세안펀드도 전액 환매하여 베트남 투자비중이 없는 다른 아세안펀드로 교체하였습니다. 한편, 국내주식 직접투자는 전기전자업종이 다소 고편입되었을 뿐 전반적으로 균형적인 포트폴리오를 구축하고 있으며 KODEX200과 KODEX상성그룹주 등 2개의 ETF에도 투자하고 있습니다.

**운용성과**

보고서 기간 중 자펀드를 기준으로 펀드수익률은 -1.44%였으며, 동기간 참고지표인 종합주가지수의 수익률은 -0.85를 기록하였습니다. 참고지표 대비 낮은 수익률을 기록한 이유는 해외 펀드 투자분의 하락률이 국내 주식시장보다 높았기 때문입니다. 보고서 기간 중 MSCI전세계지수(MSCI ACWI)는 -10.55%를 기록하였습니다. 신흥시장(MSCI EM) 하락률 2.40%보다 선진시장(MSCI World)의 하락률 11.41%이 훨씬 큰 것은 신흥시장은 중국 등이 경기하강 진정 가능성 등 상대적으로 펀더멘탈 흐름이 양호했기 때문이며 선진국은 동유럽사태 및 미국 상업은행 국유화설 등에 따라 금융위기 재연 우려감이 선진국에 보다 큰 영향을 미쳤기 때문입니다.

**운용계획**

미국 FRB(Federal Reserve Bank)의 채권매입 등 직접적인 유동성 공급에 따라 금융위기 불안감이 완화되는 국면이나 미국과 유럽의 금융기관 부실화 우려는 아직 잠복되어 있는 상황입니다. 또한 글로벌 경기는 아직 하강국면에 놓여 있습니다. 다만, 공격적인 금리인화와 직접적인 자금공급, 각종 경기 부양책 마련 등에 따라 경기하강 진정 및 인플레이션 가능성도 예상되고 있습니다. 국가별로 보면, 중국은 상대적으로 금융위기 전이도가 낮고 부족한 SOC(사회간접자본시설)시설 확충 등을 위한 유효한 경기 부양책을 강력하고 신속하게 집행할 수 있는 정부가 있어 글로벌 경기침체에서 가장 먼저 벗어날 수 있는 국가로 판단됩니다. 브라질도 신흥국 중에서는 상대적으로 안정적인 경제기반을 갖고 있습니다. 이에 따라 해외 펀드투자는 경제성장성과 함께 안정성을 동시에 고려하여 중국 및 브라질을 중심으로 투자하는 한편, 타 시장과의 상관관계가 낮아 분산효과가 큰 중동,아프리카펀드와 그 밖에 인도 및 아세안시장 등에 분산투자하고 테마성 투자로는 아시아태평양지역컨슈머펀드 등에 분산투자할 계획입니다. 국내 주식부문은 전반적으로 포트폴리오 균형을 유지하면서 철저히 실적을 중심으로 종목들을 선별 투자할 계획입니다.



- 손익현황

월드 In Best 주식 재간접 모투자신탁 (52707)

(단위 : 백만원,%)

구분	투자증권			파생상품		부동산	실물 자산	특별자산		단기대출 및 예금	기타	손익 합계
	주식	채권	기타	장내	장외			간접투자증권	특별 자산			
당기손익	99	0	0	0	0	0	0	-160	0	5	-0	-56
전기손익	-722	0	0	0	0	0	0	2.038	-3.098	8	-0	-1,775

월드 In Best 연금 주식 재간접 자투자신탁 (52710)

(단위 : 백만원,%)

구분	투자증권			파생상품		부동산	실물 자산	특별자산		단기대출 및 예금	기타	손익 합계
	주식	채권	기타	장내	장외			간접투자증권	특별 자산			
당기손익	0	0	0	0	0	0	0	-28	0	1	-26	-54
전기손익	0	0	0	0	0	0	0	1.309	-2.205	1	-23	-918

- 보수 지급 현황

월드 In Best 주식 재간접 모투자신탁 (52707)

(단위 : 백만원,%)

구분	전기		당기		비고
	금액	비율	금액	비율	
집합투자업자 보수	0	0.00	0	0.00	
판매회사 보수	0	0.00	0	0.00	
수탁회사 보수	0	0.00	0	0.00	
일반사무관리회사 보수	0	0.00	0	0.00	
보수 합계	0	0.00	0	0.00	

월드 In Best 연금 주식 재간접 자투자신탁 (52710)

(단위 : 백만원,%)

구분	전기		당기		비고
	금액	비율	금액	비율	
집합투자업자 보수	6	0.12	7	0.12	
판매회사 보수	15	0.30	17	0.30	
수탁회사 보수	0	0.01	0	0.01	
일반사무관리회사 보수	0	0.00	0	0.00	
보수 합계	21	0.44	25	0.43	

※ 투자신탁의 순자산총액 대비 비율

- 총보수, 비용비율

월드 In Best 주식 재간접 모투자신탁 (52707)

(단위 : %)

구분	전기	당기
총보수, 비용비율	0.18	0.16
매매수수료비율	0.17	0.14

월드 In Best 연금 주식 재간접 자투자신탁 (52710)

(단위 : %)

구분	전기	당기
총보수, 비용비율	1.85	1.82
매매수수료비율	0.00	0.00

※ 총보수·비용비율(Total Expense Ratio)이란 운용보수 등 투자신탁에서 부담하는 '보수'와 투자신탁재산의 운용과정에서 경상적·반복적으로 발생하는 유가증권 매매수수료 등의 '기타비용'을 순자산총액으로 나눈 비율로서 해당 운용기간중 투자자가 부담한 총 보수·비용수준을 나타냄.

5. 운용전문인력 현황

(단위 : 억원, 개)

성명	연령	직위	운용현황		주요 운용경력 및 이력	금융투자협회 등록번호
			운용중인 다른 간접투자기구 수	다른 운용 자산 규모		
허필석	1967년	본부장	13	13,179	서울대학교 대학원 경영학 석사, KAIST Techno MBA, 미국 일리노이대학 금융공학과정 연수, CFA 장기신용은행 금융공학팀, 삼성증권 자금부現 마이다스에셋 자산운용(주) 주식운용본부장	00-02002-0011

이승준	1973년	팀장	9	2,729	Columbia University Financial Math 신영증권, 미래에셋자산운용 매니저 現 마이다스에셋자산운용(주) 주식운용2팀장	06-02002-0034
송형섭	1974년	운용역	17	2,139	서울대학교 경영대학교 석사과정 랜드마크자산운용본부, 유리스투자자문 주식운용본부 現 마이다스에셋자산운용(주) 주식운용2팀 과장	06-02002-0033

## 6. 중개회사별 거래금액/수수료 및 그 비중

### 주식거래

월드 In Best 주식 재간접 모두자산탁 (52707)

(단위 : 백만원,%)

구분	1			2			3		
	거래금액(비중)	수수료		거래금액(비중)	수수료		거래금액(비중)	수수료	
		금액(비중)	수수료율		금액(비중)	수수료율		금액(비중)	수수료율
	60 (6.05)	0 (6.05)	0.10	503 (42.46)	1 (42.46)	0.10	463 (28.04)	0 (28.04)	0.10
	284 (28.64)	0 (28.64)	0.10	138 (11.66)	0 (11.66)	0.10	321 (19.43)	0 (19.43)	0.10
NH ( )	647 (65.31)	1 (65.31)	0.10	543 (45.88)	1 (45.88)	0.10	867 (52.53)	1 (52.53)	0.10

### 주식 외 투자증권 거래

월드 In Best 주식 재간접 모두자산탁 (52707)

(단위 : 백만원,%)

구분	1			2			3		
	거래금액(비중)	수수료		거래금액(비중)	수수료		거래금액(비중)	수수료	
		금액(비중)	수수료율		금액(비중)	수수료율		금액(비중)	수수료율
	259 (37.36)	0 (0.00)	0.00	305 (34.43)	0 (0.00)	0.00	329 (43.90)	0 (0.00)	0.00
	435 (62.64)	0 (0.00)	0.00	580 (65.57)	0 (0.00)	0.00	420 (56.10)	0 (0.00)	0.00

### 장내파생상품 거래

(단위 : 백만원,%)

구분	1			2			3		
	거래금액(비중)	수수료		거래금액(비중)	수수료		거래금액(비중)	수수료	
		금액(비중)	수수료율		금액(비중)	수수료율		금액(비중)	수수료율

## 7. 이해관계인과의 거래에 관한 사항

(단위 : 백만원)

이해관계인		거래의 종류	자산의 종류	거래금액
성명(상호)	관계			
해당사항 없음				

## 8. 의결권 공시대상 법인에 대한 의결권 행사 여부 및 그 내용

월드 In Best 주식 재간접 모두자산탁 (52707)

회사명	주주 총회일	보유 주식수	의안	의결권 행사내용(주식수)				불행사사유
				찬성	반대	불행사	중립	
KT	090114	1,228	1. 정관변경의 건	1,228	0	0	0	
KT	090114	1,228	2. 사장 선임의 건	1,228	0	0	0	
KT	090114	1,228	3. 감사위원이 되는 사외이사 선임의 건	1,228	0	0	0	
KT	090114	1,228	4. 경영계역사 승인의 건	1,228	0	0	0	

## 9. 분배금 지급내역

분배금 지급일	분배금 지급금액 (백만원)	분배후 수탁고 (좌수 기준)	기준가격		비고
			분배금 지급전	분배금 지급후	
해당사항 없음					

## 10. 공지사항

자본시장과 금융투자업에 관련하여 보다 자세한 사항은 아래의 주소로 문의하거나, 해당 집합투자업자, 판매회사의 영업점에 비치되고 홈페이지 (<http://www.midasasset.com>)에 게재되어 있는 영업보고서 및 사업보고서를 이용할 수 있습니다.

주소 : 서울 영등포구 여의도동 23-3 마이다스에셋  
전화번호 : 02)3787 - 3500

용 어	내 용
금융투자협회 펀드코드	상장주식의 경우 회사명 또는 코드번호 6자리를 활용하여 수익자들이 쉽게 공시사항을 조회 및 활용할 수 있는 것처럼 펀드 또한 금융투자협회가 부여하는 5자리의 고유 코드가 존재하며, 펀드명 뿐만 아니라 이러한 코드를 이용하여 펀드의 각종 정보에 대한 조회가 가능합니다.
추가형(집합투자지구)	기 설정된 펀드에 추가 설정이 가능한 펀드입니다.
수익증권	유가증권의 일종으로 집합투자업자가 일반 대중으로부터 자금을 모아 펀드를 만들 때 이 펀드에 투자한 투자자들에게 출자비율에 따라 나눠주는 권리증서를 말합니다. 투자신탁에 가입(매입)한다는 것은 이 수익증권을 산다는 의미입니다
보수	투자신탁의 운용 및 관리와 관련된 비용입니다. 다시 말해 재산을 운용 및 관리해준 대가로 고객이 지불하는 비용입니다. 이는 통상 연율로 표시되며, 신탁보수에는 운용보수, 판매보수, 수탁보수 등이 있습니다. 보수율은 상품마다 다르게 책정되는 것이 일반적입니다.
집합투자업자	투자자는 은행, 증권사, 보험사 등의 판매회사에서 펀드 계좌를 트고 펀드에 가입하지만 이렇게 투자자로부터 모집한 자금으로 실제 주식 등의 유가증권에 투자, 운용하는 회사는 집합투자업자입니다. 즉, 집합투자업자는 투자자로부터 자금을 모은 펀드의 위탁자가 되어 펀드의 운용을 연으로 하는 자로서 금감위의 허가를 받은 회사를 말합니다.
신탁업자	펀드의 수탁자로서 펀드재산의 보관 및 관리를 영업으로 하는 회사를 말합니다. 현행 법은 금융투자협회가 투자자로부터 위탁받은 자산을 회사의 고유 재산과 분리하여 관리하도록 규정하고 있으며, 이에 따라 투자자의 투자자금은 신탁업자에 안전하게 보관·관리되고 있습니다.
일반사무관리회사	펀드의 위탁을 받아 펀드의 기준가 산정 등의 업무를 대행하는 회사를 말합니다.
판매회사	판매회사란 펀드의 판매, 환매 등을 주된 업무를 하는 회사를 말하며, 투자자가 펀드를 주로 매입하는 은행, 증권사, 보험사 등이 이러한 판매회사에 속합니다. 판매회사는 투자자보호를 위하여 판매와 관련된 주요 법령 및 판매행위준칙을 준수할 의무가 있습니다.
매매수수료비율	해당 운용기간 중 펀드에서 지출되는 유가증권 및 파생상품 등의 매매수수료 총액을 펀드의 순자산총액(보수·비용차감전 기준)으로 나눈 비율입니다. 매매수수료율이 높을 경우 거래비용이 증가하여 펀드에서 지출되는 비용이 증가합니다.
성과보수	현행 법은 불특정다수의 일반 투자자를 대상으로 판매하는 펀드(공모펀드)의 경우 금융투자업자가 펀드의 성과에 따라 추가적 보수(성과보수)를 수취하는 것을 금지하고 있습니다. 그러나 소수의 투자자를 대상으로 하는 사모펀드 혹은 투자일임계약의 경우 약관(계약)에 따라 성과보수의 수취가 가능합니다. 펀드매니저가 성과보수가 있는 사모펀드 혹은 투자일임계약과 성과보수가 없는 공모펀드를 함께 운용함에 따라 성과보수가 있는 펀드 등의 투자수익을 높이기 위해 더 많은 투자노력을 기울이는 등 이해상충발생소지가 발생할 가능성이 있습니다.