

## 마이다스블루칩배당주식투자신탁W호

### 자 산 운 용 보 고 서

( 운용기간 : 2008-04-23 ~ 2008-07-22 )

가 가 가 ,  
가 가 ( 3 ) 가

## 마이다스에셋자산운용

서울 영등포구 여의도동 23-3 마이다스에셋자산운용  
전화 02)3787-3500 <http://midasasset.com>

## I. 기본정보

- 1. 개 요 .....
- 2. 운용성과 .....
- 3. 자산구성 현황 .....

## II. 상세정보

- 1. 상품의 개요 .....
- 2. 자산보유 및 운용현황 .....
- 3. 매매주식총수, 매매금액 및 매매회전율 .....
- 4. 운용의 개요 및 손익현황 .....
- 5. 운용전문인력 현황 .....
- 6. 중개회사별 거래금액/수수료 및 그 비중 .....
- 7. 이해관계인과의 거래에 관한 사항 .....
- 8. 의결권 공시대상 법인에 대한 의결권 행사 여부 및 그 내용 .....
- 9. 분배금 지급내역 .....
- 10. 공지사항 .....

<참고 펀드용어 정리>

# 1. 기본정보

## 1. 개요

가. 명 칭 마이다스블루칩배당주식투자신탁W호  
 나. 자산운용협회펀드코드 45271  
 다. 분 류 주식형 / 추가형 / 종류형  
 라. 운용 기간 3개월(2008-04-23 ~ 2008-07-22)  
 마. 자산운용회사 마이다스에셋자산운용

### 간접투자자산 현황

(단위 : 원, 좌/주)

마이다스블루칩배당주식투자신탁W호 (52205)	전기말	당기말	증감률
자산 총액 (A)	203,775,391,153	178,086,391,245	-12.61
부채 총액 (B)	3,038,249,234	2,622,265,436	-13.69
순자산총액 (C=A-B)	202,293,141,919	175,464,125,809	-13.26
발행 수익증권 총 좌수 (D)	116,794,657,831	111,945,485,958	-4.15
기준가격 (E=C/D*1000)	1,732.04	1,567.41	-9.50

마이다스블루칩배당주식투자신탁W호A (52234)	전기말	당기말	증감률
자산 총액 (A)	202,708,520,815	175,514,008,669	-13.42
부채 총액 (B)	1,841,082,433	1,267,339,138	-31.16
순자산총액 (C=A-B)	200,867,438,382	174,246,669,531	-13.25
발행 수익증권 총 좌수 (D)	211,966,056,627	204,496,205,606	-3.52
기준가격 (E=C/D*1000)	947.64	852.08	-10.08

마이다스블루칩배당주식투자신탁W호I (52235)	전기말	당기말	증감률
자산 총액 (A)	357,583,233	147,153,226	-58.85
부채 총액 (B)	13,160,633	287,792	-97.81
순자산총액 (C=A-B)	344,422,600	146,865,434	-57.36
발행 수익증권 총 좌수 (D)	363,097,353	171,426,853	-52.79
기준가격 (E=C/D*1000)	948.57	856.72	-9.68

※ 기준가격이란 투자신탁의 순자산총액을 발행된 수익증권 총 좌수로 나눈 가격으로 수익증권의 매입 및 환매 시 적용되는 가격임.

## 2. 운용성과

### 가. 기간 수익률

#### 마이다스블루칩배당주식투자신탁W호 (52205)

(단위 : %)

구분	최근 1개월	최근 3개월	최근 6개월	최근 9개월	최근 1년
투자신탁	-8.65	-9.50	-2.08	-15.15	-12.69
비교지수	-7.30	-9.26	-1.35	-12.57	-14.74

비교지수(Bench Mark) = KOSPI 75% + CD금리 25%

이 투자실적은 과거 성과를 나타낼 뿐 미래의 운용성과를 보장하는 것은 아닙니다.

#### 마이다스블루칩배당주식투자신탁W호A (52234)

(단위 : %)

구분	최근 1개월	최근 3개월	최근 6개월	최근 9개월	최근 1년
투자신탁	-8.87	-10.08	-3.25	-16.72	-14.79
비교지수	-7.30	-9.26	-1.35	-12.57	-14.74

비교지수(Bench Mark) = KOSPI 75% + CD금리 25%

이 투자실적은 과거 성과를 나타낼 뿐 미래의 운용성과를 보장하는 것은 아닙니다.

#### 마이다스블루칩배당주식투자신탁W호I (52235)

(단위 : %)

구분	최근 1개월	최근 3개월	최근 6개월	최근 9개월	최근 1년
투자신탁	-8.72	-9.68	-2.44	-15.63	-14.33
비교지수	-7.30	-9.26	-1.35	-12.57	-14.74

비교지수(Bench Mark) = KOSPI 75% + CD금리 25%

이 투자실적은 과거 성과를 나타낼 뿐 미래의 운용성과를 보장하는 것은 아닙니다.

### 나. 연평균 수익률

마이더스블루칩배당주식투자신탁W호 (52205) (단위 : %)

구분	최근 1년	최근 2년	최근 3년	최근 5년
투자신탁	-12.69	16.16	16.16	
비교지수	-14.74	9.86	11.57	

비교지수(Bench Mark) = KOSPI 75% + CD금리 25%  
 이 투자실적은 과거 성과를 나타낼 뿐 미래의 운용성과를 보장하는 것은 아닙니다.

마이더스블루칩배당주식투자신탁W호A (52234) (단위 : %)

구분	최근 1년	최근 2년	최근 3년	최근 5년
투자신탁	-14.79	13.46		
비교지수	-14.74	9.86		

비교지수(Bench Mark) = KOSPI 75% + CD금리 25%  
 이 투자실적은 과거 성과를 나타낼 뿐 미래의 운용성과를 보장하는 것은 아닙니다.

마이더스블루칩배당주식투자신탁W호I (52235) (단위 : %)

구분	최근 1년	최근 2년	최근 3년	최근 5년
투자신탁	-14.33	14.66		
비교지수	-14.74	9.86		

비교지수(Bench Mark) = KOSPI 75% + CD금리 25%  
 이 투자실적은 과거 성과를 나타낼 뿐 미래의 운용성과를 보장하는 것은 아닙니다.

블루칩배당주식W호 (52205)

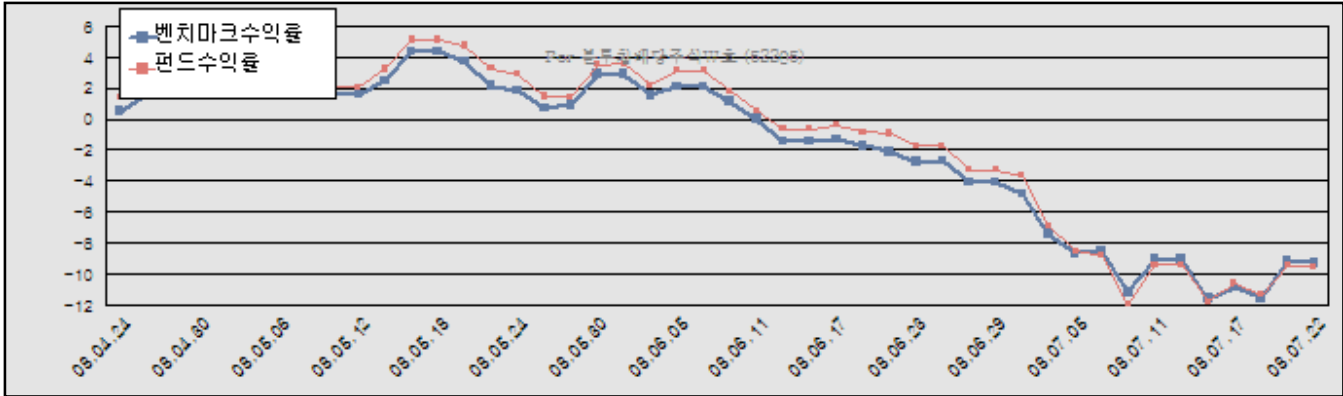

비교지수(Bench Mark) = KOSPI 75% + CD금리 25%

**운용개요**

동 기간 중 국내 주식시장은 종합주가지수 기준으로 -12.66% 하락하는 흐름을 보였습니다. 이러한 큰 폭의 하락은 유가 및 원자재의 급등과 곡물가 급등으로 인해 전세계적으로 인플레이션에 대한 우려가 증폭되면서 주식시장이 전세계적으로 동반 급락세를 나타냈습니다. 미국의 신용위기 사태가 재차 부각되는 가운데, 본격적인 경기침체가 시작 됐다는 전망이 쏟아졌고, 고유가로 인한 인플레이션 압력으로 건축 우려가 크게 부각되었습니다. 국내 증시도 외국인이 지속적인 매도세를 강하게 나타내면서 수급상으로 매우 어려운 상황이었습니다. 업종별로는 전세계적인 경기침체 우려로 인해 수요 감소가 예상되는 전기전자업종, 자동차업종이 급락했고, 건설경기 침체 및 미분양 증가로 인해 건설업종 등이 하락을 주도했습니다. 반면에 제약, 철강, 조선 등은 상승하거나 하락폭에 제한적이었습니다.

**운용계획**

펀드의 기본 운용 전략인 3대지수 공통포함종목은 해당 종목들의 시가총액 비중 합계 이상, 28% 수준으로 유지할 계획이며 일부포함종목까지 합하면 85% 이상을 해당 종목군으로 유지할 예정입니다. 다만 전체 편입비율은 최근 불안정한 시장상황을 고려하여 95% 수준에서 조정하려고 합니다. 그외 펀드의 커버드콜 전략은 헷지 및 추가수익 확보를 위하여 실행하는 전략으로 단기간 주가가 지속적으로 상승할 경우 수익률 상승에 제한 요인으로 작용할 수 있습니다. 향후에도 커버드콜 전략은 이전과 다름없이 주식편입비의 20% 범위 내에서 현재 지수 이상의 콜옵션을 지속적으로 매도해나갈 계획입니다.

### 3. 자산구성 현황

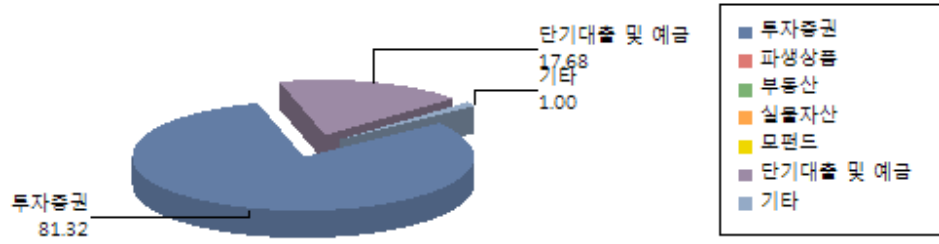

마이다스블루칩배당주식투자신탁W호 (52205)

(단위 : 백만원, %)

통화별 구분	투자증권			파생상품		부동산	실물 자산	특별자산		단기대출 및 예금	기타	자산총액
	주식	채권	기타	장내	장외			간접투자증권	특별 자산			
원화	144,825 (81.32)	0 (0.00)	0 (0.00)	0 (0.00)	0 (0.00)	0 (0.00)	0 (0.00)	0 (0.00)	0 (0.00)	31,489 (17.68)	1,773 (1.00)	178,086 (100.00)
합계	144,825 (81.32)	0 (0.00)	0 (0.00)	0 (0.00)	0 (0.00)	0 (0.00)	0 (0.00)	0 (0.00)	0 (0.00)	31,489 (17.68)	1,773 (1.00)	178,086 (100.00)

※ ( )내는 자산총액에 대한 비중

마이다스블루칩배당주식투자신탁W호A (52234)

(단위 : 백만원, %)

통화별 구분	투자증권			파생상품		부동산	실물 자산	특별자산		단기대출 및 예금	기타	자산총액
	주식	채권	기타	장내	장외			간접투자증권	특별 자산			
원화	0 (0.00)	0 (0.00)	0 (0.00)	0 (0.00)	0 (0.00)	0 (0.00)	0 (0.00)	175,317 (99.89)	0 (0.00)	0 (0.00)	197 (0.11)	175,514 (100.00)
합계	0 (0.00)	0 (0.00)	0 (0.00)	0 (0.00)	0 (0.00)	0 (0.00)	0 (0.00)	175,317 (99.89)	0 (0.00)	0 (0.00)	197 (0.11)	175,514 (100.00)

※ ( )내는 자산총액에 대한 비중

마이다스블루칩배당주식투자신탁W호I (52235)

(단위 : 백만원, %)

통화별 구분	투자증권			파생상품		부동산	실물 자산	특별자산		단기대출 및 예금	기타	자산총액
	주식	채권	기타	장내	장외			간접투자증권	특별 자산			
원화	0 (0.00)	0 (0.00)	0 (0.00)	0 (0.00)	0 (0.00)	0 (0.00)	0 (0.00)	147 (100.00)	0 (0.00)	0 (0.00)	0 (0.00)	147 (100.00)
합계	0 (0.00)	0 (0.00)	0 (0.00)	0 (0.00)	0 (0.00)	0 (0.00)	0 (0.00)	147 (100.00)	0 (0.00)	0 (0.00)	0 (0.00)	147 (100.00)

※ ( )내는 자산총액에 대한 비중

마이다스블루칩배당주식투자신탁W호 (52205)

#### 투자대상 상위 10종목

종 목	비 중 (%)	종 목	비 중 (%)
POSCO	6.30	삼성전자	4.91
국민은행	4.21	삼성전자우	4.16
KCC	3.47	한국가스공사	3.40
LG전자우	3.24	KT&G	3.14
LG화학	2.88	강원랜드	2.76

마이다스블루칩배당주식투자신탁W호 (52205)

#### 산업별 투자비중

종 목	비 중 (%)	종 목	비 중 (%)
전기, 전자	15.13	화학	12.98
서비스업	10.77	철강, 금속	9.31
운수장비	7.16	전기가공업	5.08
은행	4.21	유통업	3.90
보험	3.82	기타	27.63

## II. 상세정보

### 1. 상품의 개요

최초설정일	2004-07-23	자산운용협회펀드코드	45271	신탁계약기간종료일	2999-07-23
자산운용회사	마이다스에셋자산운용	수탁회사	우리은행	일반사무관리회사	SC제일펀드서비스
판매회사	우리은행 교보증권	하나대투증권 유지증권(구서울)	하나은행(서울)	한국외환은행	우리투자증권
상품의 특징	당 투자신탁은 주식에 80%이상, 채권에 20%이하로 투자하는 주식형 펀드로서, 3개 대표 지수(KODI, KOGI, MSCI Korea Index)에 공동으로 포함된 종목에 가중치를 더 주어 포트폴리오를 구성하여 active하게 운용함으로써 주식 시장을 지속적으로 앞서나가는 것을 추구하는 펀드입니다.				

### 2. 자산보유 및 운용현황

#### - 주식

마이다스블루칩배당주식투자신탁W호 (52205)

(단위 : 주, 원, %)

종목	보유수량	평가금액	비중
POSCO	18,034	9,125,204,000	6.30
삼성전자	12,057	7,113,630,000	4.91
국민은행	106,140	6,103,050,000	4.21
삼성전자우	15,069	6,027,600,000	4.16
KCC	13,206	5,031,486,000	3.47
한국가스공사	67,371	4,918,083,000	3.40
LG전자우	93,871	4,688,856,450	3.24
KT&G	51,638	4,544,144,000	3.14
LG화학	43,874	4,168,030,000	2.88
강원랜드	180,400	3,995,860,000	2.76
한진중공업	92,673	3,669,850,800	2.53
현대제철	54,120	3,653,100,000	2.52
KT	86,330	3,591,328,000	2.48
한화	85,503	3,300,415,800	2.28
대한전선	83,261	3,251,342,050	2.25
신한지주	68,700	3,029,670,000	2.09
동부화재	100,440	2,957,958,000	2.04
GS건설	31,450	2,943,720,000	2.03
대한항공	61,530	2,796,538,500	1.93
삼성엔지니어링	38,427	2,736,002,400	1.89
현대차2우B	91,973	2,694,808,900	1.86
LG상사	120,472	2,626,289,600	1.81
삼성화재	13,852	2,576,472,000	1.78
대신증권우	290,505	2,550,633,900	1.76
현대차	35,000	2,502,500,000	1.73
CJ제일제당	9,955	2,438,975,000	1.68
한국전력	78,727	2,432,664,300	1.68
에스에프에이	37,980	2,202,840,000	1.52
CJ	35,681	2,048,089,400	1.41
SK에너지	19,180	2,042,670,000	1.41

마이더스블루칩배당주식투자신탁W호 (52205)

(단위 : 주.원.%)

종목	보유수량	평가금액	비중
SK텔레콤	10,546	1,940,464,000	1.34
한진해운	50,150	1,855,550,000	1.28
웅진코웨이	54,840	1,711,008,000	1.18
아모레퍼시픽	2,990	1,704,300,000	1.18
현대중공업	5,000	1,507,500,000	1.04
삼성테크윈	35,180	1,484,596,000	1.03
하나금융지주	40,000	1,464,000,000	1.01
우림페이퍼	132,813	1,374,614,550	0.95
S-Oil	19,695	1,303,809,000	0.90
제일모직	24,845	1,252,188,000	0.86
SBS	23,600	1,227,200,000	0.85
현대H&S	18,370	1,151,799,000	0.80
신세계	2,000	1,034,000,000	0.71
제일기획	4,332	996,360,000	0.69
현대건설	16,000	984,000,000	0.68
웅진씽크빅	40,000	972,000,000	0.67
CJ홈쇼핑	16,331	945,564,900	0.65
LG	14,900	938,700,000	0.65
한솔제지	67,850	902,405,000	0.62
E1	8,376	841,788,000	0.58
LS산전	19,376	823,480,000	0.57
소디프신소재	12,640	808,960,000	0.56
LG패션	29,490	796,230,000	0.55
신풍제약	38,209	769,911,350	0.53
두산인프라코어	25,000	711,250,000	0.49
SK	5,748	689,760,000	0.48
한국전지금융	162,728	574,429,840	0.40
휴스틸	18,970	432,516,000	0.30
한미반도체	76,946	412,430,560	0.28
유한양행	2,000	398,000,000	0.27
화천기계	18,590	306,735,000	0.21
SBS홀딩스	8,728	279,296,000	0.19
대한제강	3,063	273,832,200	0.19
우리파이낸셜	20,270	194,186,600	0.13
합계	3,066,995	144,824,676,100	100.00

※ 주식 총액중 해당 종목이 차지하는 비중

- 채권

(단위 : 원.%)

종목	액면가액	평가금액	발행일	상환일	보증기관	신용등급	비중
해당사항 없음							

- 어음 및 채무증서

(단위 : 원.%)

종목	액면가액	평가금액	발행일	상환일	보증기관	신용등급	비중
해당사항 없음							

※ 어음 및 채무증서 총액중 해당 종목이 차지하는 비중

- 장내파생상품

마이더스블루칩배당주식투자신탁W호 (52205)

(단위 : 계약, 원)

종목	매수/매도	계약수	미결제약정금액	위탁증거금

마이더스블루칩배당주식투자신탁W호 (52205)

(단위 : 계약,원)

종목	매수/매도	계약수	미결제약정금액	위탁증거금
코스피200 C 200808 212.5	매도	4,345	530,090,000	
합계		4,345	530,090,000	0

- 장외파생상품

(단위 : 원)

종류	거래 상대방	기초자산	매수/매도	만기일	계약금액	취득가격	평가금액	비고
해당사항 없음								

- 부동산(임대)

(단위 : 원)

종류	소재지		취득가격	보증금	비고
	등기번호	취득일	평가금액	임대수입	
해당사항 없음					

- 부동산(자금대여 및 차입)

(단위 : 원,%)

종류	대여(차입)기관	계약일자	대여(차입)금액	대여(차입)금리	만기(상환)일	비고
해당사항 없음						

- 실물자산

(단위 : 원)

종류	취득일자	취득가격	평가금액	비고
해당사항 없음				

- 특별자산

마이더스블루칩배당주식투자신탁W호A (52234)

종류	취득일자	취득가격	평가액	비고
블루칩배당주식W호		199,646,084,090	175,316,972,582	
합계		199,646,084,090	175,316,972,582	

마이더스블루칩배당주식투자신탁W호I (52235)

종류	취득일자	취득가격	평가액	비고
블루칩배당주식W호		168,321,163	147,153,226	
합계		168,321,163	147,153,226	

- 단기대출 및 예금

마이더스블루칩배당주식투자신탁W호 (52205)

(단위 : 원,%)

종류	금융기관	대출(예금)일자	대출(예금)액	적용금리	만기일	비고
콜 2일물 4.55	교보증권	2008-07-22	21,302,670,115	4.55	2008-07-24	
콜 2일물 4.60	동부증권	2008-07-22	2,400,304,146	4.60	2008-07-24	
예금	우리은행		7,786,065,914			
합계			31,489,040,175			

- 기타

마이더스블루칩배당주식투자신탁W호 (52205)

(단위 : 원,%)

종류	평가금액	비고
유가증권매도미수금	1,656,158,720	
미수배당금	116,516,250	
합계	1,772,674,970	

마이더스블루칩배당주식투자신탁W호A (52234)

(단위 : 원,%)

종류	평가금액	비고
유가증권매도미수금	197,036,087	
합계	197,036,087	

- 유가증권 대여 및 차입



(단위 : 원,%)

종목	대여(차입)기관	대여(차입)수량	대여(차입)수수료	대여(차입)일자	만기(상환)일	비고
해당사항 없음						

### 3. 매매주식총수, 매매금액 및 매매회전율

마이다스블루칩배당주식투자신탁W호 (52205)

(단위 : 주,원,%)

매수		매도		3개월 매매회전율
수량	금액	수량	금액	
506,012	24,037,380,840	806,680	26,573,548,955	16.62

※ 매매회전율이란 주식매매의 빈번한 정도를 나타내는 지표로서 해당 운용기간동안 매도한 주식이금액을 같은 기간동안 평균적으로 보유한 주식이금액으로 나누어 산출. 해당 운용기간동안 평균적인 주식투자 규모가 100억원이고, 주식 매도금액 또한 100억원인 경우 매매회전율은 100%(일회전)임.

### 4. 운용의 개요 및 손익현황

#### - 운용성과

보고서일 현재 포트폴리오는 POSCO, 삼성전자우, 삼성전자, 국민은행, KCC, LG전자우, 한국가스공사, KT&G, LG화학, 현대제철 등의 블루칩 종목과 강원랜드, 한솔제지, CJ홈쇼핑, E1, 소디프신소재, 신풍제약, 휴스틸, 한미반도체, 화천기계, 대한제강 등 중소형 고배당주 종목으로 구성되어 있습니다. 기간 중 블루칩 포트폴리오 중에서는 POSCO, 한국가스공사, KT&G, 등이 양호한 수익률을 보였으며, 삼성전자, 삼성전자우, 국민은행, KT, 한화, 대한전선 GS건설 등의 수익률이 부진하였습니다. 고배당주 포트폴리오 중에서는 강원랜드, 웅진코웨이, 무림페이퍼, 웅진씽크빅, 한솔제지, LG패션, 휴스틸 등이 양호한 수익률을 보였으며, 소디프신소재, SBS홀딩스, 한국전자금융 등의 수익률이 부진하였습니다.

#### - 손익현황

마이다스블루칩배당주식투자신탁W호 (52205)

(단위 : 백만원,%)

구분	투자증권			파생상품		부동산	실물 자산	특별자산		단기대출 및 예금	기타	손익 합계
	주식	채권	기타	장내	장외			간접투자 증권	특별 자산			
당기손익	-19,790	0	0	974	0	0	0	0	0	447	-1	-18,369
전기손익	14,788	0	0	305	0	0	0	0	0	409	-1	15,501

마이다스블루칩배당주식투자신탁W호A (52234)

(단위 : 백만원,%)

구분	투자증권			파생상품		부동산	실물 자산	특별자산		단기대출 및 예금	기타	손익 합계
	주식	채권	기타	장내	장외			간접투자 증권	특별 자산			
당기손익	0	0	0	0	0	0	0	-18,359	0	0	-1,140	-19,499
전기손익	0	0	0	0	0	0	0	15,474	0	0	-1,146	14,328

마이다스블루칩배당주식투자신탁W호I (52235)

(단위 : 백만원,%)

구분	투자증권			파생상품		부동산	실물 자산	특별자산		단기대출 및 예금	기타	손익 합계
	주식	채권	기타	장내	장외			간접투자 증권	특별 자산			
당기손익	0	0	0	0	0	0	0	-11	0	0	-0	-11
전기손익	0	0	0	0	0	0	0	27	0	0	-1	26

#### - 보수 지급 현황

마이다스블루칩배당주식투자신탁W호 (52205)

(단위 : 백만원,%)

구분	전기		당기		비고
	금액	비율	금액	비율	
자산운용회사 보수	0	0.00	0	0.00	
판매회사 보수	0	0.00	0	0.00	
수탁회사 보수	0	0.00	0	0.00	
일반사무관리회사 보수	0	0.00	0	0.00	
보수 합계	0	0.00	0	0.00	

마이더블루칩배당주식투자신탁W호A (52234)

(단위 : 백만원,%)

구분	전기		당기		비고
	금액	비율	금액	비율	
자산운용회사 보수	316	0.16	313	0.16	
판매회사 보수	778	0.40	770	0.40	
수탁회사 보수	24	0.01	24	0.01	
일반사무관리회사 보수	10	0.00	10	0.00	
보수 합계	1,129	0.58	1,117	0.58	

마이더블루칩배당주식투자신탁W호I (52235)

(단위 : 백만원,%)

구분	전기		당기		비고
	금액	비율	금액	비율	
자산운용회사 보수	1	0.16	0	0.16	
판매회사 보수	0	0.00	0	0.00	
수탁회사 보수	0	0.01	0	0.01	
일반사무관리회사 보수	0	0.00	0	0.00	
보수 합계	1	0.18	0	0.18	

※ 투자신탁의 순자산총액 대비 비율

- 총보수, 비용비율

마이더블루칩배당주식투자신탁W호 (52205)

(단위 : %)

구분	전기	당기
총보수, 비용비율	0.39	0.16
매매수수료비율	0.38	0.16

마이더블루칩배당주식투자신탁W호A (52234)

(단위 : %)

구분	전기	당기
총보수, 비용비율	2.35	2.36
매매수수료비율	0.00	0.00

마이더블루칩배당주식투자신탁W호I (52235)

(단위 : %)

구분	전기	당기
총보수, 비용비율	0.72	0.72
매매수수료비율	0.00	0.00

※ 총보수·비용비율(Total Expense Ratio)이란 운용보수 등 투자신탁에서 부담하는 '보수'와 투자신탁재산의 운용과정에서 경상적·반복적으로 발생하는 유가증권 매매수수료 등의 '기타비용'을 순자산총액으로 나눈 비율로서 해당 운용기간중 투자자가 부담한 총 보수·비용수준을 나타냄.

5. 운용전문인력 현황

(단위 : 억원, 개)

성명	연령	직위	운용현황		주요 운용경력 및 이력	협회등록번호
			운용중인 다른 간접투자기구 수	다른 운용 자산 규모		
허필석	1967년	운용역	12	12,468	KAIST Techno MBA, 장기신용/삼성증권	00-02002-0011
이승준	1973년	운용역	9	5,152	Columbia Univ. Financial Math, 신영증권/미래에셋자산운용	06-02002-0034
이동관	1973년	운용역	8	2,440	중앙대 경영학, 대한투자신탁, LG투자증권, 대우증권	08-02002-0041

6. 중개회사별 거래금액/수수료 및 그 비중

주식거래

마이더블루칩배당주식투자신탁W호 (52205)

(단위 : 백만원,%)

구분	5			6			7		
	거래금액(비중)	수수료		거래금액(비중)	수수료		거래금액(비중)	수수료	
		금액(비중)	수수료율		금액(비중)	수수료율		금액(비중)	수수료율

구분	5			6			7		
	거래금액(비중)	수수료		거래금액(비중)	수수료		거래금액(비중)	수수료	
		금액(비중)	수수료율		금액(비중)	수수료율		금액(비중)	수수료율
	148 (1.22)	0 (2.47)	0.30	0 (0.00)	0 (0.00)		789 (3.98)	2 (7.44)	0.30
	1,009 (8.28)	1 (5.60)	0.10	0 (0.00)	0 (0.00)		1,319 (6.65)	1 (4.16)	0.10
	0 (0.00)	0 (0.00)		5,117 (27.54)	5 (22.67)	0.10	0 (0.00)	0 (0.00)	
	360 (2.96)	0 (1.99)	0.10	2,898 (15.60)	3 (12.84)	0.10	0 (0.00)	0 (0.00)	
	0 (0.00)	0 (0.00)		0 (0.00)	0 (0.00)		880 (4.43)	2 (6.92)	0.25
	0 (0.00)	0 (0.00)		0 (0.00)	0 (0.00)		397 (2.00)	0 (1.25)	0.10
( ING B.	981 (8.04)	2 (13.61)	0.25	545 (2.93)	1 (6.02)	0.25	1,919 (9.68)	5 (15.11)	0.25
	3,611 (29.61)	4 (20.01)	0.10	0 (0.00)	0 (0.00)		3,021 (15.23)	3 (9.53)	0.10
	449 (3.68)	1 (6.20)	0.25	312 (1.68)	1 (3.46)	0.25	358 (1.80)	1 (2.82)	0.25
	350 (2.87)	1 (5.84)	0.30	0 (0.00)	0 (0.00)		247 (1.25)	1 (2.33)	0.30
	1,185 (9.72)	2 (13.15)	0.20	2,705 (14.56)	5 (23.97)	0.20	2,157 (10.87)	4 (13.61)	0.20
	271 (2.22)	0 (1.50)	0.10	818 (4.40)	1 (3.63)	0.10	2,182 (11.00)	2 (6.88)	0.10
	663 (5.44)	2 (11.05)	0.30	0 (0.00)	0 (0.00)		0 (0.00)	0 (0.00)	
	824 (6.76)	1 (4.57)	0.10	117 (0.63)	0 (0.52)	0.10	2,271 (11.45)	2 (7.16)	0.10
( )	0 (0.00)	0 (0.00)		2,248 (12.10)	2 (9.95)	0.10	0 (0.00)	0 (0.00)	
	847 (6.95)	1 (4.70)	0.10	0 (0.00)	0 (0.00)		0 (0.00)	0 (0.00)	
	0 (0.00)	0 (0.00)		0 (0.00)	0 (0.00)		334 (1.68)	0 (1.05)	0.10
	0 (0.00)	0 (0.00)		2,064 (11.11)	2 (9.15)	0.10	0 (0.00)	0 (0.00)	
CJ	0 (0.00)	0 (0.00)		1,759 (9.47)	2 (7.79)	0.10	715 (3.60)	1 (2.26)	0.10
KB	1,373 (11.26)	1 (7.61)	0.10	0 (0.00)	0 (0.00)		1,291 (6.51)	1 (4.07)	0.10
UBS	122 (1.00)	0 (1.70)	0.25	0 (0.00)	0 (0.00)		1,954 (9.85)	5 (15.40)	0.25

주식 외 투자증권 거래

(단위 : 백만원.%)

구분	5			6			7		
	거래금액(비중)	수수료		거래금액(비중)	수수료		거래금액(비중)	수수료	
		금액(비중)	수수료율		금액(비중)	수수료율		금액(비중)	수수료율

장내파생상품 거래

마이더스블루칩배당주식투자신탁W호 (52205)

(단위 : 백만원.%)

구분	5			6			7		
	거래금액(비중)	수수료		거래금액(비중)	수수료		거래금액(비중)	수수료	
		금액(비중)	수수료율		금액(비중)	수수료율		금액(비중)	수수료율
JP	461 (100.00)	1 (100.00)	0.30	297 (100.00)	1 (100.00)	0.30	600 (100.00)	2 (100.00)	0.30

## 7. 이해관계인과의 거래에 관한 사항

(단위 : 백만원)

이해관계인		거래의 종류	자산의 종류	거래금액
성명(상호)	관계			
해당사항 없음				

## 8. 의결권 공시대상 법인에 대한 의결권 행사 여부 및 그 내용

마이더스블루칩배당주식투자신탁W호 (52205)

회사명	주주 총회일	보유 주식수	의안	의결권 행사내용(주식수)				불행사사유
				찬성	반대	불행사	중립	
한진해운	080529	80,950	1. 거양해운(주)를 흡수합병하기 위한 합병계약 체결 승인의 건	80,950	0	0	0	
일양약품	080530	24,000	1. 제37기 대차대조표 손익계산서 및 이익잉여금처분계산서(안) 승인의 건	24,000	0	0	0	
일양약품	080530	24,000	2. 이사 선임의 건	24,000	0	0	0	
일양약품	080530	24,000	3. 감사위원회 위원 선임의 건	24,000	0	0	0	
일양약품	080530	24,000	4. 이사보수한도액 승인의 건	24,000	0	0	0	
삼성화재	080605	13,463	1. 제58기(2007.04.01~2008.03.31) 대차대조표 손익계산서 및 이익잉여금처분계산서(안) 승인의 건	13,463	0	0	0	
삼성화재	080605	13,463	2. 이사 선임의 건	13,463	0	0	0	
삼성화재	080605	13,463	3. 이사 보수한도 승인의 건	13,463	0	0	0	
동부화재	080612	100,440	1. 제41기 대차대조표 손익계산서 및 이익잉여금처분계산서 승인의 건	100,440	0	0	0	
동부화재	080612	100,440	2. 이사(사외이사) 선임의 건	100,440	0	0	0	
동부화재	080612	100,440	3. 이사 보수한도 승인의 건	100,440	0	0	0	

## 9. 분배금 지급내역

분배금 지급일	분배금 지급금액 (백만원)	분배후 수탁고 (좌수 기준)	기준가격		비고
			분배금 지급전	분배금 지급후	
2008-07-22	0	111,945,485,958	1,567.41	1,567.41	
2008-07-22	0	171,426,853	856.72	856.72	
2008-07-22	0	204,496,205,606	852.08	852.08	

## 10. 공지사항

간접투자기구의 운용 및 투자등에 관련하여 보다 자세한 사항은 아래의 주소로 문의하거나, 해당 자산운용회사.판매회사의 영업점에 비치되고 홈페이지 (<http://www.midasasset.com>)에 게재되어 있는 영업보고서 및 사업보고서를 이용할수 있습니다.

주소 : 서울 영등포구 여의도동 23-3 마이더스에셋  
 전화번호 : 02)3787 - 3500

용 어	내 용
자산운용협회 펀드코드	상장주식의 경우 회사명 또는 코드번호 6자리를 활용하여 수익자들이 쉽게 공시사항을 조회 및 활용할 수 있는 것처럼 펀드 또한 자산운용협회가 부여하는 5자리의 고유 코드가 존재하며, 펀드명 뿐만 아니라 이러한 코드를 이용하여 펀드의 각종 정보에 대한 조회가 가능합니다.
주식형(간접투자기구)	약관(정관)상 주식에 간접투자재산의 60%이상을 투자하는 펀드입니다.
추가형(간접투자기구)	기 설정된 펀드에 추가 설정이 가능한 펀드입니다.
수익증권	증권거래법상 유가증권의 일종으로 자산운용회사가 일반 대중으로부터 자금을 모아 펀드를 만들 때 이 펀드에 투자한 투자자들에게 출자비율에 따라 나눠주는 권리증서를 말합니다. 투자신탁에 가입(매입)한다는 것은 이 수익증권을 산다는 의미입니다
보수	투자신탁의 운용 및 관리와 관련된 비용입니다. 다시 말해 재산을 운용 및 관리해준 대가로 고객이 지불하는 비용입니다. 이는 통상 연율로 표시되며, 신탁보수에는 운용보수, 판매보수, 수탁보수 등이 있습니다. 보수율은 상품마다 다르게 책정되는 것이 일반적입니다.
자산운용회사	투자자는 은행, 증권사, 보험사 등의 판매회사에서 펀드 계좌를 트고 펀드에 가입하지만 이렇게 투자자로부터 모집한 자금으로 실제 주식 등의 유가증권에 투자, 운용하는 회사는 자산운용회사입니다. 즉, 자산운용회사는 투자자로부터 자금을 모은 펀드의 위탁자가 되어 펀드의 운용을 염오로 하는 자로서 금감위의 허가를 받은 회사를 말합니다.
수탁회사	수탁회사란 펀드의 수탁자로서 펀드재산의 보관 및 관리를 영업으로 하는 회사를 말합니다. 현행 법은 자산운용회사가 투자자로부터 위탁받은 자산을 회사의 고유 재산과 분리하여 관리하도록 규정하고 있으며, 이에 따라 투자자의 투자자금은 수탁회사에 안전하게 보관·관리되고 있습니다.
일반사무관리회사	펀드의 위탁을 받아 펀드의 기준가 산정 등의 업무를 대행하는 회사를 말합니다.
판매회사	판매회사란 펀드의 판매, 환매 등을 주된 업무를 하는 회사를 말하며, 투자자가 펀드를 주로 매입하는 은행, 증권사, 보험사 등이 이러한 판매회사에 속합니다. 판매회사는 투자자보호를 위하여 판매와 관련된 주요 법령 및 판매행위준칙을 준수할 의무가 있습니다.
매매수수료비율	해당 운용기간 중 펀드에서 지출되는 유가증권 및 파생상품 등의 매매수수료 총액을 펀드의 순자산총액(보수·비용차감전 기준)으로 나눈 비율입니다. 매매수수료율이 높을 경우 거래비용이 증가하여 펀드에서 지출되는 비용이 증가합니다.
성과보수	현행 법은 불특정다수의 일반 투자자를 대상으로 판매하는 펀드(공모펀드)의 경우 자산운용회사가 펀드의 성과에 따라 추가적 보수(성과보수)를 수취하는 것을 금지하고 있습니다. 그러나 소수의 투자자를 대상으로 하는 사모펀드 혹은 투자일임계약의 경우 약관(계약)에 따라 성과보수의 수취가 가능합니다. 펀드매니저가 성과보수가 있는 사모펀드 혹은 투자일임계약과 성과보수가 없는 공모펀드를 함께 운용함에 따라 성과보수가 있는 펀드 등의 투자수익을 높이기 위해 더 많은 투자노력을 기울이는 등 이해상충발생소지가 발생할 가능성이 있습니다.